

**G  
E  
P  
S  
H  
U  
2026**



**SECRETARIA MUNICIPAL DE SAÚDE  
DE CRICIÚMA/SC**



**AGENDA DE**  
**Educação Permanente em**  
**Saúde e Humanização**  
**2026**

---

**GERÊNCIA DE EDUCAÇÃO PERMANENTE EM SAÚDE E HUMANIZAÇÃO**  
**NÚCLEO DE EDUCAÇÃO PERMANENTE EM SAÚDE E HUMANIZAÇÃO**

# ELABORAÇÃO/AUTORIA:

Prefeitura Municipal de Criciúma, 2026. Todos os direitos reservados à Prefeitura de Criciúma. [www.criciuma.sc.gov.br](http://www.criciuma.sc.gov.br). Material produzido pelo NEPSHU (Núcleo de Educação Permanente em Saúde e Humanização). Permitida a reprodução parcial ou total, desde que indicada a fonte e sem fins comerciais. Disponível em [www.cigt.es.sc.gov.br](http://www.cigt.es.sc.gov.br)

## **PODER EXECUTIVO**

Prefeito Vagner Espindola Rodrigues

Vice-prefeito Salésio Lima

## **Secretário Municipal de Saúde**

Deivid de Freitas Floriano

## **Equipe Técnica/Revisão final/Design Gráfico e Formatação**

Núcleo de Educação Permanente em Saúde e Humanização 2025

## **Organização**

Ana Paula Aguiar Milanez

Aline Pereira Padoin

Larissa Alves

# SUMÁRIO

|   |    |
|---|----|
| LISTA DE SIGLAS.....                            | 04 |
| INTRODUÇÃO.....                                 | 05 |
| DECRETOS.....                                   | 06 |
| NOSSOS VALORES.....                             | 07 |
| COMPREENDA OS CONCEITOS.....                    | 08 |
| ORIENTAÇÕES SOBRE A PARTICIPAÇÃO NAS AÇÕES..... | 09 |
| PROPOSITOR DA AÇÃO .....                        | 10 |
| FERIADOS .....                                  | 11 |
| CALENDÁRIO DA SAÚDE.....                        | 12 |
| REUNIÕES ORDINÁRIAS .....                       | 23 |
| MATRICIAMENTOS.....                             | 29 |
| WEBCONFERÊNCIAS .....                           | 30 |
| LAB-SUS APS.....                                | 33 |
| CAMPANHAS DA SAÚDE.....                         | 35 |
| CONSIDERAÇÕES FINAIS .....                      | 71 |
| REFERÊNCIAS .....                               | 72 |

# LISTA DE SIGLAS

- ANVISA**- Agência Nacional de Vigilância Sanitária
- ABS** - Atenção Básica à Saúde
- ACS** - Agente Comunitário de Saúde
- AE** - Atenção Especializada
- AF**- Assistência Farmacêutica
- APS** - Atenção Primária em Saúde
- ATAN** - Área Técnica de Alimentação e Nutrição
- CEREST** - Centro de Referência em Saúde do Trabalhador
- CIGTES** - Centro de Inovação em Gestão do Trabalho e Educação na Saúde
- CLS** - Conselho Local de Saúde
- CRAS** - Centro de Referência de Assistência Social
- EPS** - Educação Permanente em Saúde
- EPSHU** - Educação Permanente em Saúde e Humanização
- GAPAC** - Grupo de Apoio e Prevenção à Aids
- GEPSHU** - Gerência de Educação Permanente em Saúde e Humanização
- GILMMA** - Gerenciamento de Insumos e Logísticas de Medicamentos e Materiais
- HEMOSC** - Centro de Hematologia e Hemoterapia de Santa Catarina
- MS** - Ministério da Saúde
- NEPSHU** - Núcleo de Educação Permanente em Saúde e Humanização
- NUBEA** - Núcleo de Bem Estar Animal
- PAMEPSHU** - Plano de Ação Municipal de Educação Permanente em Saúde e Humanização
- PAMDHA** - Programa de Atenção Municipal às DST's HIV e AIDS
- PAS** - Programação Anual de Saúde
- PNAB** - Política Nacional de Atenção Básica
- PMEPS** - Política Municipal de Educação Permanente em Saúde
- PNEPS** - Política Nacional de Educação Permanente em Saúde
- PNH** - Política Nacional de Humanização
- PNVS** - Política Nacional de Vigilância em Saúde
- RAS** - Rede de Atenção à Saúde
- RH** - Recursos Humanos
- RT** - Responsável Técnico
- SB** - Saúde Bucal
- SES** - Secretaria de Estado da Saúde
- SIOPS** - Sistema de Informações sobre Orçamentos Públicos em Saúde
- SMS** - Secretaria Municipal de Saúde
- SUS** - Sistema Único de Saúde
- TFD** - Tratamento Fora de Domicílio
- UNESC** - Universidade do Extremo Sul Catarinense

# INTRODUÇÃO

O Núcleo de Educação Permanente em Saúde e Humanização (NEPSHU), em conformidade com a Política Municipal de Educação Permanente em Saúde e Humanização (PMEPSHU), coloca à disposição dos servidores da Secretaria Municipal de Saúde (SMS) de Criciúma o Plano de Educação Permanente em Saúde e Humanização (PEPSHU) de 2026.

O Plano constitui-se como instrumento estratégico orientador das ações de Educação Permanente em Saúde e Humanização (EPSHU) no âmbito da Rede de Atenção à Saúde de Criciúma. Estruturado a partir da articulação entre as demandas dos servidores e as necessidades da gestão, promove a integração ensino-serviço-pesquisa-extensão, potencializando processos de aprendizagem significativa, desenvolvimento pessoal e qualificação das práticas de trabalho, com impacto direto na melhoria da qualidade, da resolutividade e da humanização dos serviços prestados à população.

Destaca-se que as ações de EPSHU previstas neste Plano foram definidas a partir da aplicação de questionário aos servidores, com vistas ao levantamento das demandas formativas, bem como do alinhamento às necessidades identificadas pela gestão, em consonância com a Programação Anual de Saúde e o Plano Municipal de Saúde. Essas ações têm como finalidade fortalecer a promoção da saúde, a proteção, a recuperação e a atenção integral, incluindo os cuidados paliativos, em todos os pontos da Rede de Atenção à Saúde.

Esperamos que contribua para organização e participação dos profissionais, qualificando-os para serem multiplicadores da Promoção da Saúde por meio das ações de Educação em Saúde.

**ÓTIMA LEITURA!**  
**EQUIPE DO NEPSHU DE CRICIÚMA/SC**



# NEPSHU É LEGAL!

## O NEPSHU É UM COLETIVO FORMALMENTE INSTITUÍDO NA PREFEITURA DE CRICIÚMA

### DECRETO SG/Nº 408/25, DE 14 DE FEVEREIRO DE 2025

Institui o Núcleo de Educação Permanente em Saúde e Humanização de Criciúma – NEPSHU e dá outras providências

### DECRETO SG/nº 2047/22, DE 22 DE NOVEMBRO DE 2022.

Aprova a Política Municipal de Educação Permanente em Saúde e dá outras providências

### DECRETO SG/Nº 1870/25, DE 1º DE SETEMBRO DE 2025 - NOMEAÇÃO DOS MEMBROS

Nomeia membros para compor o Núcleo de Educação Permanente em Saúde e Humanização de Criciúma – NEPSHU

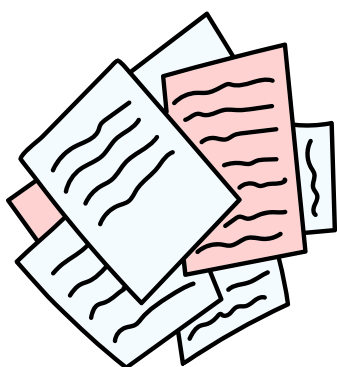

## NOSSOS VALORES

O NEPSHU orienta suas ações pela defesa incondicional do Sistema Único de Saúde (SUS) e pelo compromisso com os princípios da Política Nacional de Humanização (PNH), da Política Nacional de Educação Permanente em Saúde (PNEPS) e da Política Municipal de Educação Permanente em Saúde e Humanização (PMEPSHU). Atua de forma planejada, colaborativa e ética na promoção da educação permanente, da formação continuada e da qualificação dos trabalhadores da saúde, visando à valorização dos atores sociais, ao fortalecimento da cogestão e à excelência dos serviços prestados à população.

Fundamenta-se em valores como empatia, acolhimento, respeito, ética, transparência e responsabilidade social, aliados à organização, à qualidade e ao comprometimento institucional. Valoriza a dialogicidade, a problematização da realidade do trabalho e a integração entre ensino, serviço e comunidade, reconhecendo a colaboração, a humanização e a inovação como elementos essenciais para o aprimoramento contínuo da saúde coletiva.

Busca consolidar-se como referência em educação permanente, formação continuada, humanização, pesquisa, inovação e extensão em saúde, promovendo práticas transformadoras alinhadas às necessidades do território e à qualificação do cuidado no SUS.

# COMPREENDA OS CONCEITOS

## EDUCAÇÃO PERMANENTE EM SAÚDE E HUMANIZAÇÃO

A Educação Permanente em Saúde e Humanização fundamenta-se na aprendizagem significativa e na capacidade de transformar as práticas profissionais a partir da realidade concreta dos serviços de saúde. Reconhece gestores, trabalhadores, instituições de ensino e o controle social como atores centrais nos processos decisórios, comprometidos com o acolhimento, o respeito, a escuta qualificada e a resposta às necessidades dos usuários, assegurando cuidado com qualidade e equidade.

Enquanto política pública, a Humanização estrutura-se na indissociabilidade entre atenção e gestão nos processos de produção do cuidado, integrando a gestão do trabalho e a gestão clínica em saúde. Seus pressupostos metodológicos incluem a inclusão, o respeito e a construção de vínculos, operacionalizados por meio da clínica ampliada, da cogestão, da valorização do trabalho e dos trabalhadores, do acolhimento e do fortalecimento da memória do SUS como um sistema público resolutivo e eficiente.

## EDUCAÇÃO CONTINUADA

Contempla as atividades que possuem período definido para execução, realizadas com profissionais específicos de acordo com cada área. Geralmente ocorrem com metodologia tradicional, no formato de palestras ou cursos padronizados, pontuais e sem articulação com demandas da equipe.

## MATRICIAMENTO

O matriciamento em saúde é uma estratégia organizacional e pedagógica de apoio técnico-assistencial e educacional entre equipes, utilizada para ampliar a capacidade de cuidado, a resolutividade e a integralidade das ações no Sistema Único de Saúde (SUS). Consiste no trabalho compartilhado entre equipes de referência (Atenção Primária à Saúde) e equipes matriciadoras (formadas por profissionais com saberes especializados), por meio da corresponsabilização dos casos, da construção conjunta de planos de cuidado, da discussão clínica, do apoio pedagógico e da educação permanente em serviço. O objetivo não é a transferência do cuidado, mas o compartilhamento de saberes e práticas, fortalecendo a autonomia das equipes e qualificando a atenção prestada aos usuários.

# ORIENTAÇÕES SOBRE A PARTICIPAÇÃO NAS AÇÕES

- O servidor deverá ser pontual nas ações, visto que grande parte delas serão contempladas dentro do horário laboral. O limite para atrasos é de 10 minutos, após esse período, a lista de presença será encaminhada à Plataforma COLAB;
- A lista de presença uma vez retirada, não retorna para assinaturas em nenhuma hipótese. O servidor que não tenha assinado a tempo, deverá procurar a Gerente de EPSHu que vai analisar caso a caso.
- Traga sua caneta;
- Higienize suas mãos na entrada;
- Se possível ocupe os lugares mais próximos da frente, facilitará nossa comunicação;
- Sua atenção e participação é de suma importância. Por isso, se possível, desligue seu celular;
- Evite conversas paralelas;
- Respeite o horário do intervalo (15 minutos ou tempo previamente combinado);
- E sempre que necessário peça a palavra, estendendo sua mão.

**ORGANIZE-SE PARA PARTICIPAR DAS AÇÕES,  
SUA PRESENÇA É MUITO IMPORTANTE!**

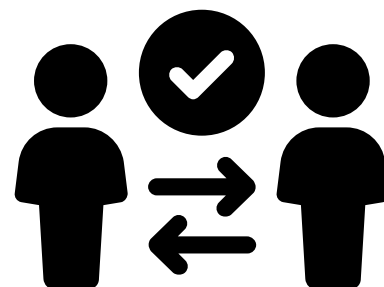

# PROPOSITOR DA AÇÃO

## REFERÊNCIA DA AÇÃO

- Considera-se propositor da ação o gerente/coordenador/referência que solicitou a ação de EPSHU;
- O mesmo é **TOTALMENTE** responsável por **organizar junto** ao NEPSHU a ação, desde o planejamento, organização e execução da mesma;
- As ações de EPSHU devem ser **planejadas com no mínimo 30 dias** de antecedência e organizadas 07 dias antes da data do Evento;
- **É responsabilidade do propositor da ação** de EPSHU a construção da programação do evento, conteúdo, metodologia e palestrante/facilitador, a concessão de alimentação, lembrança e ambiência do local, sendo que a coordenação ou representante do NEPSHU se disponibiliza em **auxiliar na organização**;
- O propositor deverá permanecer na ação até o seu término;

**ÀS VEZES, TEMOS UMA IDEIA  
MUITO BONITA. ELA NÃO  
ACONTECEU DEVIDO À FALTA DE  
PREPARAÇÃO E PLANEJAMENTO.”**

*Edward Everett Hale*



# FERIADOS



## Calendário de Feriados 2026

DECRETO SG/Nº 2549/25, DE 26 DE DEZEMBRO DE 2025.

- I- 1º de janeiro, quinta-feira – Confraternização Universal (feriado nacional);
- II- 6 de janeiro, terça-feira – Consagrado aos Santos Reis e dia da fundação da cidade de Criciúma, com chegada dos primeiros imigrantes italianos (feriado municipal);
- III- 17 de fevereiro, terça-feira- Carnaval (ponto facultativo);
- III- 3 de abril, sexta-feira – Paixão de Cristo (feriado nacional);
- IV- 21 de abril, terça-feira – Tiradentes (feriado nacional);
- V- 1º de maio, sexta-feira – Dia Mundial de Trabalho (feriado nacional);
- VI- 4 de junho, quinta-feira- Corpus Christi (feriado municipal);
- VII- 7 de setembro, segunda-feira – Independência do Brasil (feriado nacional);
- VIII- 12 de outubro, segunda-feira – Nossa Senhora Aparecida (feriado nacional);
- IX- 28 de outubro, quarta-feira – Dia do Servidor Público (ponto facultativo);
- X- 2 de novembro, segunda-feira – Finados (feriado nacional);
- XI- 15 de novembro, domingo – Proclamação da República (feriado nacional);
- XII- 20 de novembro, sexta-feira- Dia da Consciência Negra (feriado nacional);
- XIII- 4 de dezembro, sexta-feira – Santa Bárbara, padroeira dos mineiros (feriado municipal);
- XIV- 24 de dezembro, quinta-feira – Véspera de Natal (ponto facultativo);
- XV- 25 de dezembro, sexta-feira – Natal (feriado nacional);
- XVI- 31 de dezembro, quinta-feira – Véspera de Ano Novo (ponto facultativo).

# CALENDÁRIO DA SAÚDE

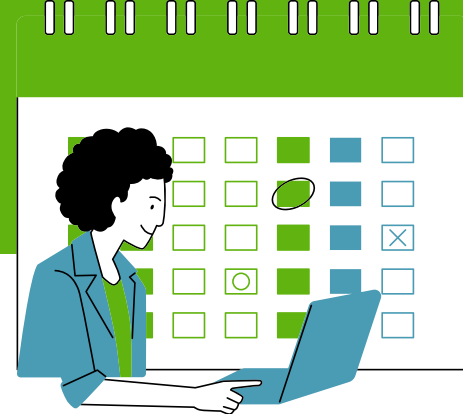

## JANEIRO

**02** – Dia do Sanitarista

**20** – Dia Nacional do Farmacêutico. Data instituída pela Lei nº 12.338/2010

**20** – Dia Nacional da Parteira Tradicional. Data instituída pela Lei nº 13.100/2015

Último domingo do mês – Dia Nacional de Combate e Prevenção da Hanseníase. Data instituída pela Lei nº 12.135/2009 e Dia Mundial da Hanseníase

**30** – Dia Mundial das Doenças Tropicais Negligenciadas

## FEVEREIRO

**01 a 08** – Semana Nacional de Prevenção da Gravidez na Adolescência. Data instituída pela Lei nº 13.798/2019

**04** – Dia Mundial do Câncer

**05** – Dia Nacional da Mamografia. Data instituída pela Lei nº 11.695/2008

2ª segunda-feira do mês – Dia Internacional da Epilepsia

**15** – Dia Internacional do Câncer na Infância

**18** – Dia Internacional de Conscientização sobre a Síndrome de Asperger

**18** – Dia Nacional da Criança Traqueostomizada. Data instituída pela Lei nº 14.249/2021

**20** – Dia Nacional de Combate às Drogas e ao Alcoolismo

Último dia do mês – Dia das Doenças Raras e Dia Nacional de Doenças Raras. Data instituída pela Lei nº 13.693/2018

# CALENDÁRIO DA SAÚDE

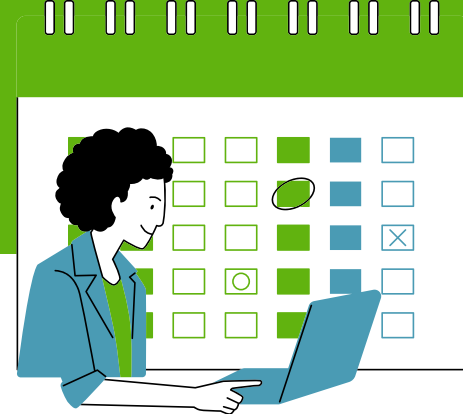

## MARÇO

- 03 – Dia Internacional de Conscientização sobre o Papilomavírus Humano (HPV)
- 03 – Dia Mundial da Audição
- 03 – Dia Mundial dos Defeitos do Nascimento
- 04 – Dia Mundial da Obesidade
- 08 – Dia Internacional da Mulher
- 10 – Dia Nacional de Combate ao Sedentarismo
- 2ª quinta-feira do mês – Dia Mundial do Rim
- Sexta-feira anterior ao Equinócio da Primavera – Dia Mundial do Sono
- 20 – Dia Mundial da Saúde Bucal
- 21 – Dia Internacional para a Eliminação da Discriminação Racial
- 21 – Dia Mundial da Síndrome de Down
- 21 – Dia Nacional da Síndrome de Down. Data instituída pela Lei nº 14.306/2022
- 24 – Dia Mundial da Tuberculose
- 24 a 31 – Semana Nacional de Mobilização e Luta Contra a Tuberculose
- 30 – Dia Mundial do Transtorno Bipolar
- 31 – Dia da Saúde e da Nutrição

# CALENDÁRIO DA SAÚDE

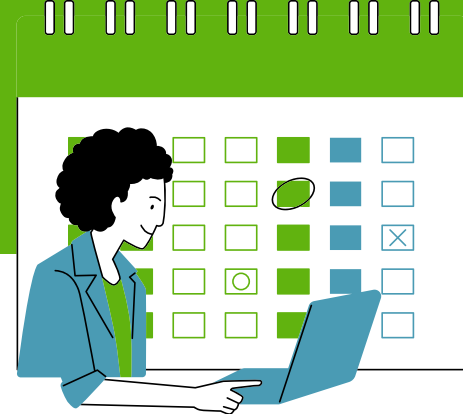

## ABRIL

02 – Dia Mundial de Conscientização Sobre o Autismo

02 a 07 – Semana da Saúde no Brasil. Data instituída pela Portaria de Consolidação MS nº 1/2017, art. 527

06 – Dia Mundial da Atividade Física

06 – Dia Nacional de Mobilização pela Promoção da Saúde e Qualidade de Vida

07 – Dia Mundial da Saúde

08 – Dia Nacional do Sistema Braille. Data instituída pela Lei nº 12.266/2010

11 – Dia Mundial de Conscientização da Doença de Parkinson

14 – Dia Mundial da Doença de Chagas

16 – Dia Mundial da Voz

16 – Dia Nacional da Voz. Data instituída pela Lei nº 11.704/2008

17 – Dia Mundial da Hemofilia

22 – Dia Nacional da Tontura

23 a 30 – Semana de Vacinação nas Américas

24 – Dia Mundial da Meningite

24 a 30 – Semana Mundial da Imunização

25 – Dia Mundial da Malária

26 – Dia Nacional de Prevenção e Combate à Hipertensão Arterial. Data instituída pela Lei nº 10.439/2002

28 – Dia Mundial da Segurança e Saúde no Trabalho

28 – Dia Nacional em Memória das Vítimas de Acidentes e Doenças do Trabalho. Data instituída pela Lei nº 11.121/2005

30 – Dia Nacional da Mulher. Data instituída pela Lei nº 6.791/1980

# CALENDÁRIO DA SAÚDE

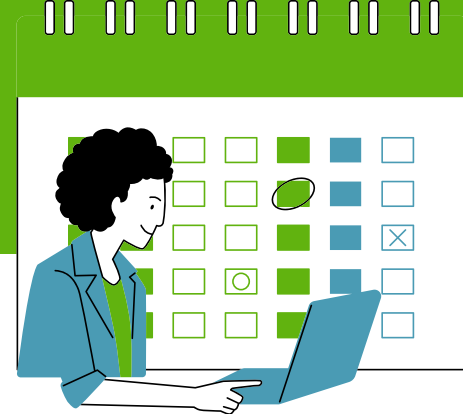

## MAIO

- 00 – Dia Mundial da Asma (1ª terça-feira de maio)
- 05 – Dia Mundial da Higiene das Mãos
- 05 – Dia Internacional da Parteira
- 05 – Dia Nacional do Uso Racional de Medicamento
- 08 – Dia Internacional da Cruz Vermelha
- 08 – Dia Internacional da Talassemia
- 08 – Dia Mundial do Câncer de Ovário
- 08 – Dia Nacional das Hemoglobinopatias. Data instituída pela Lei nº 12.631/2012
- 10 – Dia Mundial do Lúpus
- 12 – Dia Internacional da Enfermagem
- 15 – Dia Nacional do Controle das Infecções Hospitalares. Data instituída pela Lei nº 11.723/2008
- 15 – Dia de Conscientização quanto à Mucopolissacaridose. Data instituída pela Lei nº 13.122/2015
- 15 - Dia do Assistente Social
- 16 – Dia Mundial de Conscientização sobre a Doença Celíaca
- 17 – Dia Mundial da Hipertensão
- 18 – Dia Nacional da Luta Antimanicomial
- 18 – Dia Nacional de Combate ao Abuso e Exploração Sexual de Crianças e Adolescentes. Data Instituída pela Lei nº 9.970/2000
- 18 – Dia de Conscientização sobre a Necessidade de Vacina Contra HIV/Aids
- 19 – Dia Mundial da Doença Inflamatória Intestinal
- 19 – Dia Mundial de Doação do Leite Humano
- 19 – Dia e Semana Nacional de Doação do Leite Humano. Datas instituídas pela Lei nº 13.227/2015
- 25 – Dia Mundial da Tireoide
- 26 – Dia Nacional de Combate ao Glaucoma. Data instituída pela Lei nº 10.456/2002
- 28 – Dia Internacional de Ação pela Saúde da Mulher
- 28 – Dia Nacional de Redução da Mortalidade Materna
- 29 – Dia Mundial da Saúde Digestiva
- 30 – Dia Mundial da Esclerose Múltipla
- 31 – Dia Mundial Sem Tabaco

# CALENDÁRIO DA SAÚDE

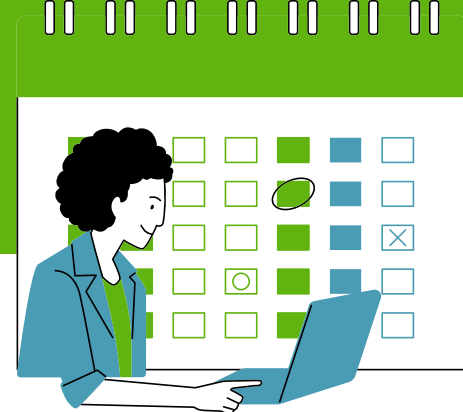

## JUNHO

03 – Dia Mundial do Pé Torto Congênito

05 – Dia Mundial do Meio Ambiente

06 – Dia Nacional de Luta Contra Queimaduras. Data instituída pela Lei nº 12.026/2009

06 – Dia Nacional do Teste do Pezinho. Data instituída pela Lei nº 11.605/2007

07 – Dia Mundial da Segurança dos Alimentos

11 – Dia do Educador Sanitário

12 – Dia Nacional de Conscientização da Cardiopatia Congênita

13 – Dia Internacional de Conscientização sobre o Albinismo

14 – Dia Mundial do Doador de Sangue

15 – Dia Mundial de Conscientização sobre o Abuso Contra a Pessoa Idosa

18 a 24 – Semana Mundial da Alergia

19 – Dia Mundial de Conscientização sobre a Doença Falciforme

21 – Dia Nacional de Controle da Asma

21 – Dia Mundial de Conscientização sobre a Esclerose Lateral Amiotrófica (ELA)

21 – Dia Nacional de Luta Contra a Esclerose Lateral Amiotrófica (ELA). Data instituída pela Lei nº 13.471/2017

24 – Dia Nacional de Conscientização sobre a Fissura Labiopalatina. Data instituída pela Lei nº 14.404/2022

25 – Dia Mundial do Vitiligo

26 – Dia Nacional do Diabetes

26 – Dia Internacional Sobre o Abuso e Tráfico Ilícito de Drogas

# CALENDÁRIO DA SAÚDE

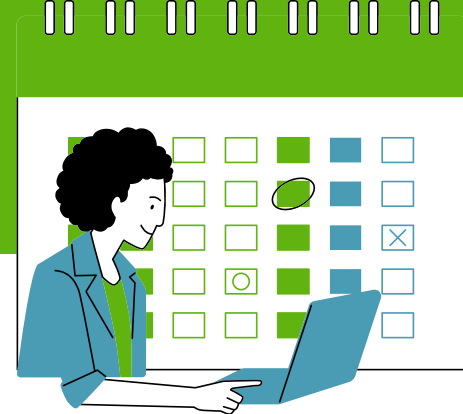

## JULHO

Julho Amarelo – Mês de luta contra as hepatites virais. Data instituída pela Lei nº 13.802/2019

01 – Dia da Vacina BCG

02 – Dia do Hospital. Data instituída pelo Decreto nº 50.871/1961

06 – Dia Mundial das Zoonoses

08 – Dia Mundial da Alergia

10 – Dia da Saúde Ocular

13 – Dia do Estatuto da Criança e do Adolescente

22 – Dia Mundial do Cérebro

25 – Aniversário do Ministério da Saúde

25 – Dia Mundial de Prevenção do Afogamento

27 – Dia Nacional da Prevenção de Acidentes do Trabalho

27 – Dia Mundial de Conscientização e Combate ao Câncer de Cabeça e Pescoço

28 – Dia Mundial de luta contra as Hepatite Virais

# CALENDÁRIO DA SAÚDE

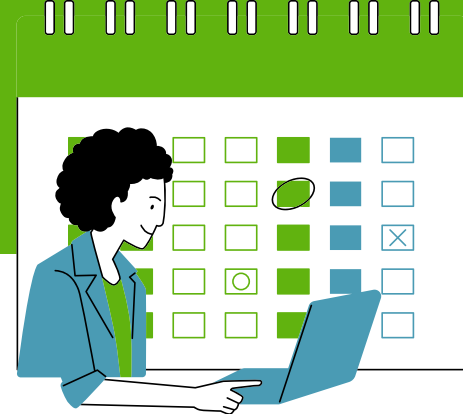

## AGOSTO

Mês do Aleitamento Materno no Brasil. Data instituída pela Lei nº 13.435/2017

01 a 07 – Semana Mundial do Aleitamento Materno

01 – Dia Nacional dos Portadores de Vitiligo. Data instituída pela Lei nº 12.627/2012

05 – Dia Nacional da Saúde. Data instituída pela Lei nº 5.352/1967

05 – Dia Nacional da Vigilância Sanitária. Data instituída pela Lei nº 13.098/2015

05 – Dia Nacional da Farmácia

05 – Dia do Nascimento de Oswaldo Cruz

08 – Dia Nacional de Prevenção e Controle do Colesterol

09 – Dia Internacional dos Povos Indígenas do Mundo

09 – Dia Nacional da Equoterapia. Data instituída pela Lei nº 12.067/2009

Semana do dia 10 – Semana Nacional de Controle e Combate à Leishmaniose. Data instituída pela Lei nº 12.604/2012

21 a 27 – Semana Nacional da Pessoa com Deficiência Intelectual e Múltipla. Data instituída pela Lei nº 13.585/2017

24 – Dia da Infância

26 – Dia do Nascimento de Albert Sabin

27 – Dia do Psicólogo

28 – Dia Nacional de Combate e Prevenção ao Escalpelamento. Data instituída pela Lei nº 12.199/2010

29 – Dia Nacional de Combate ao Fumo. Data instituída pela Lei nº 7.488/1986

30 – Dia Nacional de Conscientização Sobre a Esclerose Múltipla. Data instituída pela Lei nº 11.303/2006

31 – Dia do Nutricionista

# CALENDÁRIO DA SAÚDE

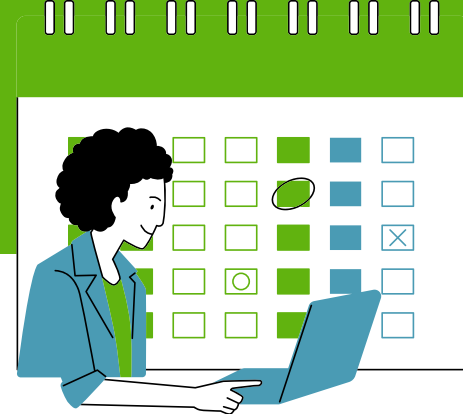

## SETEMBRO

- 00 – Mês Mundial do Alzheimer
- 01 – Dia do Profissional de Educação Física. Data instituída pela [Lei nº 11.342/2006](#)
- 03 – Dia do Biólogo
- 05 – Dia Nacional de Conscientização e Divulgação da Fibrose Cística. Data instituída pela [Lei nº 12.136/2009](#)
- 05 – Dia do Oficial de Farmácia. Data instituída pela [Lei nº 5.157/1966](#)
- 08 – Dia Nacional de Luta por Medicamento
- 08 – Dia Mundial da Fibrose Cística
- 09 – Dia do Médico Veterinário
- 10 – Dia Mundial de Prevenção ao Suicídio
- 13 – Dia Mundial da Sepsis
- 13 – Dia Nacional de Luta dos Acidentados por Fontes Radioativas. Data instituída pela [Lei nº 12.646/2012](#)
- 15 – Dia Mundial de Conscientização Sobre Linfomas
- 16 – Dia Nacional de Combate e Prevenção à Trombose. Data instituída pela [Lei nº 12.629/2012](#)
- 16 – Dia Internacional para a Preservação da Camada de Ozônio
- 17 – Dia Mundial da Segurança do Paciente
- 17 – Dia Mundial do Doador de Medula Óssea
- 18 – Dia Nacional de Conscientização e Incentivo ao Diagnóstico Precoce do Retinoblastoma. Data instituída pela [Lei nº 12.637/2012](#)
- 19 – Dia Internacional de Conscientização sobre Picadas de Cobra
- 21 – Dia Mundial da Doença de Alzheimer e Dia Nacional de Conscientização da Doença de Alzheimer. Data instituída pela [Lei nº 11.736/2008](#)
- 21 – Dia Nacional de Luta da Pessoa com Deficiência. Data instituída pela [Lei nº 11.133/2005](#)
- 22 – Dia Nacional da Saúde de Adolescentes e Jovens
- 22 – Dia Mundial da Leucemia Mieloide Crônica
- 23 – Dia Internacional Contra a Exploração Sexual e o Tráfico de Mulheres e Crianças
- 23 – Dia Internacional das Línguas de Sinais
- Última semana completa de setembro – Semana Internacional das Pessoas Surdas
- 25 – Dia Mundial do Pulmão
- 26 – Dia Nacional dos Surdos. Data instituída pela [Lei nº 11.796/2008](#)
- 27 – Dia Nacional da Doação de Órgãos. Data instituída pela [Lei nº 11.584/2007](#)
- 27 – Dia Nacional da Doença de Huntington. Data instituída pela [Lei nº 14.607/2023](#)
- 28 – Dia Mundial contra a Raiva
- 29 – Dia Mundial do Coração

# CALENDÁRIO DA SAÚDE

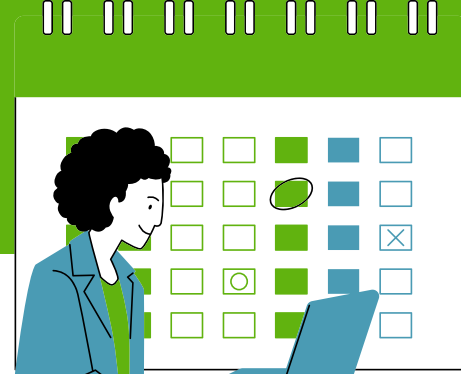

## OUTUBRO

Outubro Rosa – Mês de conscientização sobre o câncer de mama. Data instituída pela [Lei nº 13.733/2018](#)

Mês de Conscientização sobre a Dislexia

01 – Dia Mundial da Urticária

01 – Dia Internacional das Pessoas Idosas e Dia Nacional do Idoso. Data instituída pela [Lei nº 11.433/2006](#)

02 – Dia Internacional da Não Violência

1º sábado do mês – Dia Interamericano da Água

04 – Dia Nacional do Agente Comunitário de Saúde. Data instituída pela [Lei nº 11.585/2007](#)

04 – Dia Nacional dos Agentes de Combate às Endemias. Data instituída pela [Lei nº 13.059/2014](#)

05 – Dia Mundial da Meningite

06 – Dia Mundial da Paralisia Cerebral

08 – Dia Nacional de Doação de Cordão Umbilical. Data instituída pela [Lei nº 13.309/2016](#)

2ª quinta-feira do mês – Dia Mundial da Visão

2º sábado do mês – Dia Mundial de Cuidados Paliativos

10 – Dia Mundial da Saúde Mental

10 – Dia Nacional de Segurança e de Saúde nas Escolas. Data instituída pela [Lei nº 12.645/2012](#)

11 – Dia da Pessoa com Deficiência Física

11 – Dia Nacional de Prevenção da Obesidade. Data instituída pela [Lei nº 11.721/2008](#)

12 – Dia Mundial da Artrite

12 a 18 – Semana Nacional de Prevenção da Violência na Primeira Infância. Data instituída pela [Lei nº 11.523/2007](#)

13 – Dia do Terapeuta Ocupacional e do Fisioterapeuta. Data instituída pela [Lei nº 13.084/2015](#)

13 – Dia Mundial da Trombose

13 – Dia Internacional para a Redução do Risco de Desastres

16 – Dia Mundial da Alimentação

17 – Dia Nacional da Vacinação

18 – Dia Mundial da Menopausa

18 – Dia do Médico

3º sábado do mês – Dia Nacional de Combate à Sífilis e à Sífilis Congênita. Data instituída pela [Lei nº 13.430/2017](#)

20 – Dia Mundial e Nacional da Osteoporose

20 – Dia Mundial da Saúde Baseada em Evidências

23 a 29 – Semana Internacional de Prevenção da Intoxicação por Chumbo

24 – Dia Mundial da Poliomielite

25 – Dia Nacional de Combate ao Preconceito Contra as Pessoas com Nanismo. Data instituída pela [Lei nº 13.472/2017](#)

25 – Dia do Cirurgião Dentista

25 – Dia Nacional da Saúde Bucal. Data instituída pela [Lei nº 10.465/2002](#)

27 – Dia Nacional de Luta pelos Direitos das Pessoas com Doenças Falciformes. Data instituída pela [Lei nº 12.104/2009](#)

27 – Dia Nacional de Mobilização Pró-Saúde da População Negra

27 – Dia Mundial do Terapeuta Ocupacional

29 – Dia Mundial do AVC (Acidente Vascular Cerebral)

29 – Dia Nacional e Mundial da Psoríase

30 – Dia Nacional de Luta do Paciente Reumático. Data instituída pela [Portaria de Consolidação MS nº 1/2017](#), art. 527

# CALENDÁRIO DA SAÚDE

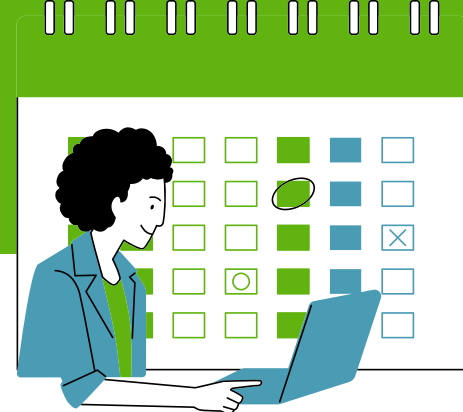

## NOVEMBRO

Novembro Azul – Mês de conscientização sobre a saúde do homem

01 a 07 – Semana Nacional de Prevenção do Câncer Bucal. Data instituída pela Lei nº 13.230/2015

06 – Dia da Malária nas Américas

08 – Dia Nacional do Médico Radiologista. Data instituída pela Lei nº 13.118/2015

10 – Dia Mundial do Ceratocone

10 – Dia Nacional de Prevenção e Combate à Surdez. Data instituída pela Portaria de Consolidação MS nº 1/2017, art. 527

10 – Dia Nacional do Intensivista. Data instituída pela Lei nº 13.119/2015

12 – Dia Mundial da Pneumonia

12 – Dia Nacional da Pessoa com Surdocegueira. Data instituída pela Lei nº 14.605/2023

14 – Dia Mundial do Diabetes

16 – Dia Nacional dos Ostomizados. Data instituída pela Lei nº 11.506/2007

16 – Dia Nacional de Atenção à Dislexia. Data instituída pela Lei nº 13.085/2015

17 – Dia Mundial de Combate ao Câncer de Próstata

17 – Dia de Ação para a Eliminação do Câncer do Colo do Útero

17 – Dia Mundial da Prematuridade

17 – Dia Nacional de Combate à Tuberculose

18 a 24 – Semana Mundial de Conscientização sobre Resistência a Antimicrobianos

3ª Quarta-feira do mês – Dia Mundial da Doença Pulmonar Obstrutiva Crônica – DPOC

20 – Dia do Biomédico. Data instituída pela Lei nº 11.339/2006

20 – Dia Mundial da Criança

21 – Dia Nacional da Homeopatia

Penúltimo sábado do mês de novembro – Dia Nacional de Combate à Dengue. Data instituída pela Lei nº 12.235/2010

23 – Dia Nacional de Combate ao Câncer Infantil. Data instituída pela Lei nº 11.650/2008

25 – Dia Nacional do Doador Voluntário de Sangue. Data instituída pelo Decreto nº 53.988/1964.

25 – Dia Internacional para a Eliminação da Violência Contra as Mulheres

27 – Dia Nacional de Combate ao Câncer

27 – Dia Nacional de Luta Contra o Câncer de Mama. Data instituída pela Lei nº 12.116/2009

# CALENDÁRIO DA SAÚDE

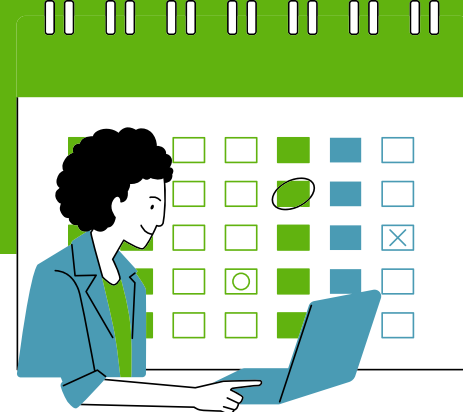

## DEZEMBRO

Dezembro Vermelho – Campanha Nacional de Prevenção ao HIV/AIDS e outras Infecções Sexualmente Transmissíveis. Data instituída pela Lei nº 13.504/2017

01 – Dia Mundial da Aids

02 – Dia Pan-Americano de Saúde. Data instituída pelo Decreto nº 8.229/1941

03 – Dia Internacional da Pessoa com Deficiência

05 – Dia da Acessibilidade

06 – Dia Nacional de Mobilização dos Homens pelo Fim da Violência Contra as Mulheres. Data instituída pela Lei nº 11.489/2007

09 – Dia do Fonoaudiólogo. Data instituída pela Lei nº 11.500/2007

09 – Dia da Criança com Deficiência

09 – Dia do Alcoólico Recuperado

10 – Dia dos Direitos Humanos

12 – Dia Mundial da Saúde Universal

13 – Dia do Cego. Data instituída pelo Decreto nº 51.045/1961

14 a 21 – Semana de Mobilização Nacional para Doação de Medula Óssea. Data instituída pela Lei nº 11.930/2009

24 - Dia do Técnico em Saúde Bucal e do Auxiliar em Saúde Bucal

# REUNIÕES ORDINÁRIAS



## REUNIÕES DE GESTÃO SMS

**Datas:** Quinzenalmente, nas quartas-feiras do mês

**Horário:** 13:00 às 14:30

**Local:** A Definir

**Público-alvo:** Gestores da SMS

**Objetivo:** Fortalecer o trabalho em equipe, organizar o processo de trabalho, avaliar processos e planejar as ações de Saúde.

**Trata-se de CONVOCAÇÃO.**

## REUNIÃO GERAL DE GERENTE DA RAS

**Datas:** Bimestral, sempre na última terça-feira do mês (com exceção de janeiro, que ocorrerá extraordinariamente em fevereiro, devido a quantidade de gerentes em férias)

**Horário:** 13:00 às 17:00

**Local:** Salão Ouro Negro

**Público-alvo:** Coordenadores dos Serviços da RAS

**Objetivo:** Estreitar vínculo entre gestão e gerentes locais/equipes de saúde para otimizar o processo de trabalho, organizar as demandas e garantir resolubilidade das mesmas.

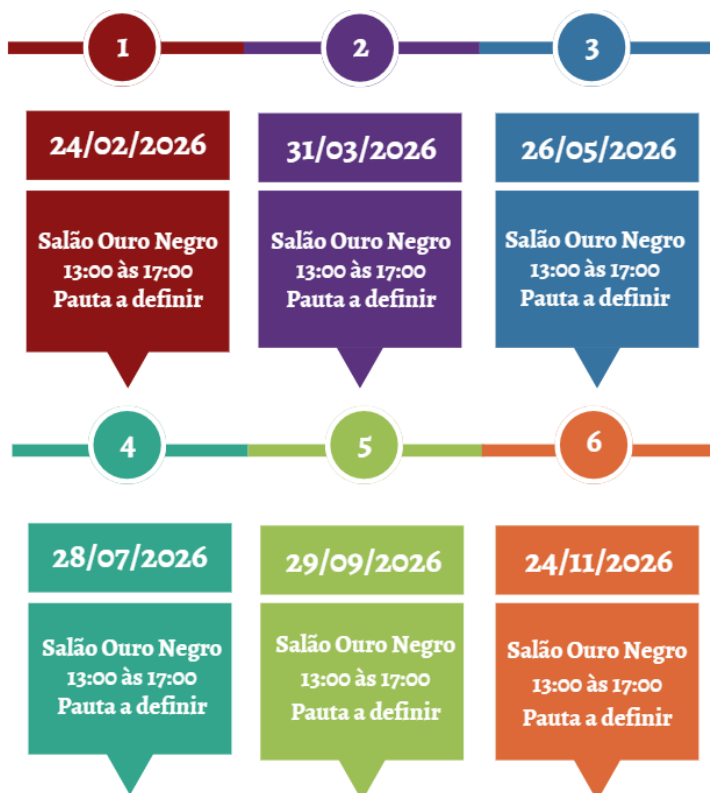



## REUNIÕES DISTRITAIS GERENTES DAS UBS'S

**Datas:** Bimestral, a partir de fevereiro, às terças, quartas e quintas-feiras, com dois Distritos por dia da semana

**Horário:** 08:00 às 12:00

**Local:** Sala de Reuniões da SMS

**Público-alvo:** Gerentes das UBS's. Gerente, observar a semana do mês e o dia da semana do seu Distrito

**Objetivo:** Estreitar vínculo entre gestão e gerentes locais/equipes de saúde para otimizar o processo de trabalho, organizar as demandas e garantir resolubilidade das mesmas.



**Terça-feira:** Gerentes Distritos I e II

**Quarta-feira:** Gerentes Distritos IV e V

**Quinta-feira:** Gerentes Distritos III e VI

É DE INTEIRA RESPONSABILIDADE DO GERENTE DOS SERVIÇOS COMPARECER EM TODAS AS REUNIÕES, POIS TRATA-SE DE CONVOCAÇÃO. ATENÇÃO AO DIA DA SEMANA DO SEU DISTRITO.



# REUNIÕES ORDINÁRIAS



## REUNIÕES NEPSHU

**Datas:** Mensalmente, na segunda quarta-feira do mês, a partir de Fevereiro.

**Horário:** 08:00 às 12:00

**Local:** A definir

**Público-alvo:** Integrantes NEPSHU

**Objetivo:** Fortalecer a EPSHU no SUS através da execução da PMEPSHU.

É de inteira responsabilidade do Condutor da Reunião, organizar todo encontro, desde o lembrete aos integrantes, coffee, mimos, momento reflexivo e registro da ATA.

### CRONOGRAMA E CONDUÇÃO:

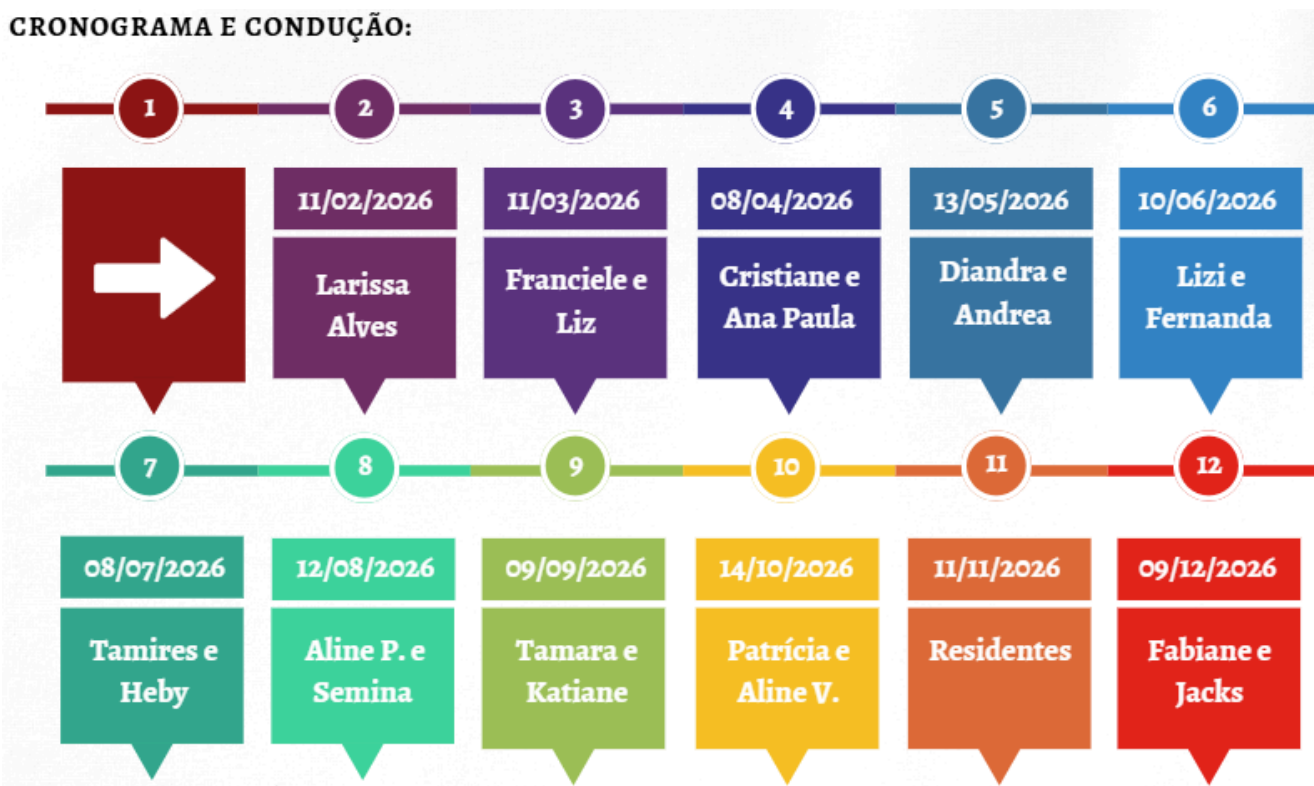

**Momento 01:** Acolhimento dos participantes, com momento reflexivo (pode ser através de dinâmica, leitura de texto, parábola, vídeo, enfim qualquer movimento que fomente a construção do trabalho em equipe e união.

**Momento 02:** Avaliação das atividades do mês subsequente, Formação e retornos de GTs e Agenda de Matriciamento em EPSHU.

**Momento 03:** Sugestão de pauta para o próximo encontro.



## REUNIÕES EQUIPES APS

**Datas:** Semanalmente, todas às quartas-feiras.

**Horário:** 14:30 às 16:00 para Unidades Porte II e das às 16:00 às 17:00 para Unidades Porte I

**Local:** Todas Unidades Básicas de Saúde

**Público-alvo:** Toda Equipe da UBS

**Objetivo:** Fortalecer o trabalho em equipe, organizar o processo de trabalho e planejar as ações de saúde.

### ORIENTAÇÕES IMPORTANTES:

- Envolve todos da equipe nas reuniões;
- Busque parceria com o CLS para auxiliar no processo de sensibilização da comunidade sobre a importância desse espaço de reunião para melhorias do serviço;
- Realize em 3 momentos: Informes, EPS, momento reflexivo (a ordem não interfere);
- Realize cronograma de condução desses momentos, trazendo protagonismo a todos os atores da equipe;
- Realize as atas (tem sugestão de modelo no COLAB); Orientações importantes:
- Lance no sistema celk: (Tela 319) Unidade Saúde / Atividade Grupo / Cadastros / Gestão da Atividade em Grupo / Novo;
- Poste na pasta COLAB semanalmente, atas devidamente assinadas;
- Registre os momentos, seja vídeo ou foto é importante divulgarmos que trabalhamos e muito nesse espaço! Encaminhe no grupo “Visibilidade das ações de EPSHU”. Se estiverem de acordo com a legislação vigente, serão postadas



## REUNIÕES TÉCNICAS

**Datas:** Bimestrais ou conforme cronograma

**Carga Horária:** 04 horas

**Local:** Deve ser organizado antecipadamente pelo responsável técnico da categoria.

**Público-alvo:** Enfermeiros, Técnicos de Enfermagem, Médicos, Dentistas, Auxiliares de Saúde Bucal e Agentes Comunitários de Saúde

**Objetivo:** Fortalecer o trabalho em equipe da categoria, organizar o processo de trabalho e planejar as ações de saúde.

### ORIENTAÇÕES IMPORTANTES:

- As reuniões de categoria deverão ter periodicidade bimestral ou conforme a necessidade;
- As listas de presença ficarão disponibilizadas na Plataforma COLAB;





## REUNIÕES GERAIS E-MULTI

**Datas:** 22/04 e 05/11

**Carga Horária:** 04 horas (Vespertino)

**Local:** Deve ser organizado antecipadamente pelo proponente da ação

**Público-alvo:** Todas as categorias técnicas da E-multi APS

**Objetivo:** Fortalecer o trabalho em equipe, organizar o processo de trabalho e planejar as ações de saúde de forma coletiva.

### ORIENTAÇÕES IMPORTANTES:

- As reuniões de categoria deverão ter periodicidade bimestral ou conforme a necessidade;
- As listas de presença ficarão disponibilizadas na Plataforma COLAB;



## REUNIÕES SAMU

**Datas:** Toda primeira quarta-feira do mês às 19h30

**Carga Horária:** 02 horas

**Local:** Deve ser organizado antecipadamente pelo proponente da ação ou RT

**Público-alvo:** Servidores do SAMU

**Objetivo:** Fortalecer o trabalho em equipe da categoria, organizar o processo de trabalho e planejar as ações de saúde.



# MATRICIAMENTOS PROGRAMADOS

**Datas:** Semanalmente, sempre às quartas-feiras.

**Horário:** 14:30 às 16:00 para Unidades Porte II e das às 16:00 às 17:00 para Unidades Porte I

**Local:** Todas Unidades Básicas de Saúde

**Público-alvo:** Equipes da APS

**Objetivo:** Apoiar as equipes e aprimorar os processos de trabalho por meio de ações mais horizontais que integrem os componentes e seus saberes nos diferentes níveis de assistência.

## Orientações importantes:

O cronograma será disponibilizado via e-mail pelo proponente da ação.

Será realizado contato prévio com a equipe para organização do encontro.

## TEMAS:

1. Atendimento Antirrábico (conforme a necessidade)
2. CAPS
3. Dengue (conforme a necessidade)
4. Dispensação de Medicamentos
5. Educação Permanente em Saúde e Humanização
6. HIV e Hepatites
7. Mortalidade Infantil e Materna (conforme a necessidade)
8. Oficinas da EAAB
9. Programa Melhor em Casa
10. RH – Saúde
11. Saúde Mental (CAPS)

# WEBCONFERÊNCIAS - ORIENTAÇÕES IMPORTANTES

**Leia com ATENÇÃO!!!**

Sua presença é essencial nas webconferências semanais promovidas pelo Centro de Inovação em Gestão do Trabalho e Educação na Saúde - CIGTES.

Para garantir uma experiência de aprendizagem qualificada, pedimos que observe as orientações abaixo:

**Acesso à transmissão:** As participações devem ser realizadas exclusivamente através do link: [tele-educacao.telessaude.ufsc.br](https://tele-educacao.telessaude.ufsc.br)

**Horário:** As atividades ocorrem todas as sextas-feiras, às 13h30. Dependendo da pauta, o encontro poderá contar com um ou dois palestrantes convidados.

**Ambiente recomendado:** Participe em local silencioso, livre de interrupções; Utilize fone de ouvido com microfone, sempre que possível, para melhor qualidade de áudio.

**Participação e registro de presença:** Durante a transmissão, você deve logar pelo link da telessaúde UFSC e ser direcionado ao youtube, assim sua confirmação da presença é automática, necessário para emissão do certificado pela UFSC.

**Interação:** Você poderá enviar perguntas pelo chat ou participar conforme orientação do mediador.

**Qualidade de Conexão:** Certifique-se de estar conectado(a) a uma internet estável, preferencialmente em rede fixa ou local de bom sinal

Não conseguiu assistir ao vivo?



Não se preocupe!



A webconferência ficará disponível posteriormente em: [www.cigtes.sc.gov.br](http://www.cigtes.sc.gov.br)

Contamos com sua participação para construir momentos de formação, troca e fortalecimento do SUS e do cuidado em saúde.



**Dúvidas, entre em contato com o CIGTES: (48) 99934-6471**

# WEBCONFERÊNCIAS - DATAS

**Datas:** Semanalmente, sempre às sextas-feiras.

**Temas:** Conforme o cronograma enviado no mês anterior

**Horário:** 13h30 às 15h

**Local:** ambiente virtual (síncrona)

**Público-alvo:** conforme programação enviada no mês anterior

**Objetivo:** Aprimorar a prática e o processo de trabalho dos profissionais da RAS

## Orientações importantes:

Link acesso: <https://saudedigital.ufsc.br/tele-educacao/>

Todas as palestras ficarão disponíveis no site do CIGTES:  
[www.cigtes.sc.gov.br](http://www.cigtes.sc.gov.br)

## SALVEM AS DATAS:

- 23/01
- 30/01
- 06/02
- 13/02
- 20/02
- 27/02
- 06/03
- 13/03
- 20/03
- 27/03
- 10/04
- 17/04
- 24/04
- 08/05
- 15/05
- 22/05
- 29/05
- 05/06
- 12/06
- 19/06
- 26/06
- 03/07
- 10/07
- 17/07
- 24/07
- 31/07
- 07/08
- 14/08
- 21/08
- 28/08
- 04/09
- 11/09
- 18/09
- 25/09
- 02/10
- 09/10
- 16/10
- 23/10
- 30/10
- 06/11
- 13/11
- 27/11
- 11/12
- 18/12

# WEBCONFERÊNCIAS - ACESSO AOS CERTIFICADOS

Para obter o certificado de participação nas webconferências da Tele-educação da UFSC, você deve acessar o módulo de tele-educação no sistema STT utilizando seu login e senha.

## **Passo a passo para a emissão do certificado:**

- 1. Acesse o portal:** Navegue até o site do Sistema de Telemedicina e Telessaúde (STT) da UFSC, geralmente através de um link como tele-educacao.telessaude.ufsc.br ou similar.
- 2. Faça login:** Utilize seu usuário e senha cadastrados no sistema
- 3. Localize a aba:** Dentro do sistema, procure pela aba ou seção denominada "Webconferência".
- 4. Emissão:** Lá, você poderá emitir seu certificado individual para cada atividade da qual participou ou uma declaração que agrupe múltiplas webconferências. O sistema geralmente permite o download ou impressão do certificado digital.

### **Orientações importantes:**

Para ter direito ao certificado, é fundamental que sua presença tenha sido registrada, geralmente por meio do preenchimento da lista de presença durante a transmissão, conforme as orientações fornecidas na ocasião.

Caso enfrente dificuldades técnicas, você pode tentar acessar a página geral de <https://certificados.ufsc.br/> e procurar pela sua atividade, ou entrar em contato com o suporte do programa Saúde Digital/Telessaúde UFSC.



O LabSUS é o **Laboratório de Trilhas Formativas em Saúde**, foi implementado pelo **CIGTES**, em parceria com a **UNESC**.

Trata-se de um espaço inovador de desenvolvimento profissional continuado voltado ao fortalecimento das competências dos trabalhadores do SUS.

Neste primeiro ano do ciclo, os **Enfermeiros da Atenção Primária** serão contemplados e o tema principal é voltado ao **cuidado integral da pessoa idosa**, em consonância com os desafios do envelhecimento populacional, a Política Nacional de Saúde da Pessoa Idosa e as metas assistenciais municipais.

O objetivo é qualificar práticas clínicas, ampliar capacidades de gestão do cuidado e fortalecer as ações em território, além de integrar os enfermeiros ao **ecossistema digital** de formação permanente proposto pelo município.

As trilhas contemplam formações estruturadas, com carga horária certificada, distribuídas em **temas prioritários**:

- **Ações estratégicas no cuidado ao idoso na APS**
- Condições clínicas e agravos frequentes
- **Situações clínicas comuns no idoso – enfermagem**
- Manejo familiar e fragilidades
- **Síndromes geriátricas e cuidados paliativos**
- Abordagem domiciliar em cuidados paliativos
- **Linha de cuidado da pessoa idosa para gestores**



As atividades serão realizadas integrando momentos presenciais, laboratoriais e digitais, com **curadoria pedagógica** focada em metodologias ativas, simulações, cenários reais e integração dos serviços.

# LAB-SUS APS

## SALVEM AS DATAS:

|                  |                 |
|------------------|-----------------|
| Janeiro: 29/01   | Julho: 30/07    |
| Fevereiro: 26/02 | Agosto: 27/08   |
| Março: 26/03     | Setembro: 24/09 |
| Abril: 30/04     | Outubro: 29/10  |
| Maió: 28/05      | Novembro: 26/11 |
| Junho: 25/06     | Dezembro: 17/12 |



**Local:** UNESC a confirmar

**Público Alvo:** Enfermeiros da APS

### Manhã - 08h às 12h

|                              |                              |
|------------------------------|------------------------------|
| Centro <b>Enf 4</b>          | Boa Vista <b>Enf 2</b>       |
| Centro <b>Enf 5</b>          | Morro Estevão                |
| Centro <b>Enf 6</b>          | Paraíso                      |
| Mina do Mato <b>Enf 2</b>    | Quarta Linha <b>Enf 2</b>    |
| Santa Luzia <b>Enf 2</b>     | Sangão / São Roque           |
| São Defende <b>Enf 2</b>     | Santa Augusta                |
| São Defende <b>Enf 3</b>     | Verdinho                     |
| São Sebastião <b>Enf 2</b>   | Milanese                     |
| São Sebastião <b>Enf 3</b>   | Pinheirinho <b>Enf 2</b>     |
| Cristo Redentor <b>Enf 2</b> | Pinheirinho <b>Enf 3</b>     |
| Próspera <b>Enf 3</b>        | Primeira Linha               |
| Colonial                     | Renascer <b>Enf 2</b>        |
| Laranjinha                   | Santo Antônio                |
| Metropol                     | Santa Bárbara <b>Enf 2</b>   |
| Vila Francesa                | São Luiz <b>Enf 2</b>        |
| Vila Zuleima                 | Mineiras <b>Enf 2</b>        |
| Argentina                    | Wos./ Rio Maina <b>Enf 3</b> |
| Brasília                     |                              |

### Tarde - 13h às 17h

|                               |                              |
|-------------------------------|------------------------------|
| Centro <b>Enf 1</b>           | Vila Belmiro                 |
| Centro <b>Enf 2</b>           | Vila Manaus                  |
| Centro <b>Enf 3</b>           | Ana Maria                    |
| Mineiras <b>Enf 1</b>         | Cristo Redentor <b>Enf 1</b> |
| São Marcos                    | CSU                          |
| Wos. / Rio Maina <b>Enf 1</b> | Linha Anta                   |
| Wos./ Rio Maina <b>Enf 2</b>  | Linha Batista                |
| Maria Ceú                     | Nossa Senhora Salete         |
| Mina do Mato <b>Enf 1</b>     | Próspera <b>Enf 1</b>        |
| Mina do Toco                  | Próspera <b>Enf 2</b>        |
| Operária Nova                 | Vila Rica                    |
| São Simão                     | Boa Vista <b>Enf 1</b>       |
| Mãe Luzia                     | Quarta Linha <b>Enf 1</b>    |
| Mina União                    | Pinheirinho <b>Enf 1</b>     |
| Nova Esperança                | Renascer <b>Enf 1</b>        |
| Santa Luzia <b>Enf 1</b>      | Santa Bárbara <b>Enf 1</b>   |
| São Defende <b>Enf 1</b>      | São Luiz <b>Enf 1</b>        |
| São Sebastião <b>Enf 1</b>    |                              |



# CAMPANHAS DA SAÚDE

Nossas campanhas consistem em ações estratégicas e organizadas voltadas à conscientização, à prevenção, ao diagnóstico oportuno e ao tratamento de doenças, além da promoção de hábitos e estilos de vida saudáveis. São fundamentadas na análise de dados epidemiológicos relevantes para o município, como indicadores de morbimortalidade, de modo a orientar intervenções efetivas e produzir impactos positivos e mensuráveis na saúde da população.

# 2026 Campanhas

|  |  |   |   |
|--|--|---|---|
| <p><b>JANEIRO</b><br/>AZUL TURQUEZA</p>  <p>Prevenção de Doenças Infecciosas e Parasitárias</p> | <p><b>FEVEREIRO</b><br/>VERDE CLARO</p>  <p>Mudança de Estilo de Vida</p>           | <p><b>MARÇO</b><br/>ROXO</p>  <p>Conscientização sobre Neoplasias e prevenção dos fatores de riscos</p>        | <p><b>ABRIL</b><br/>VERDE E AMARELO</p>  <p>Conscientização sobre as Doenças Ocultas</p> |
| <p><b>MAIO</b><br/>LARANJA</p>  <p>Prevenção e Combate às Violências</p>                       | <p><b>JUNHO</b><br/>LILÁS</p>  <p>Prevenção e Combate às Doenças Respiratórias</p> | <p><b>JULHO</b><br/>VERMELHO E AZUL</p>  <p>Prevenção e Combate Hipertensão e ao Diabetes</p>                 | <p><b>AGOSTO</b><br/>DOURADO</p>  <p>Incentivo e Promoção ao Aleitamento Materno</p>    |
| <p><b>SETEMBRO</b><br/>AMARELO</p>  <p>Valorização da Vida</p>                                | <p><b>OUTUBRO</b><br/>ROSA</p>  <p>Cuidado Integral à Saúde da mulher</p>         | <p><b>NOVEMBRO</b><br/>AZUL E ROXO</p>  <p>Cuidado Integral à Saúde do Homem<br/>Combate à Prematuridade</p> | <p><b>DEZEMBRO</b><br/>VERMELHO</p>  <p>HIV, AIDS, Hepatites e outras IST</p>          |

# JANEIRO

# ANOTAÇÕES

| DOM | SEG | TER | QUA | QUI | SEX | SAB |
|-----|-----|-----|-----|-----|-----|-----|
|     |     |     |     | 1   | 2   | 3   |
| 4   | 5   | 6   | 7   | 8   | 9   | 10  |
| 11  | 12  | 13  | 14  | 15  | 16  | 17  |
| 18  | 19  | 20  | 21  | 22  | 23  | 24  |
| 25  | 26  | 27  | 28  | 29  | 30  | 31  |

---



---



---



---

## JANEIRO

## PROGRAMAÇÃO

| DATA       | DIA DA SEMANA | HORÁRIO                       | LOCAL                  | PÚBLICO-ALVO       | AÇÃO DE EPSHU   | PROPOSITOR DA AÇÃO  |
|------------|---------------|-------------------------------|------------------------|--------------------|---|---------------------|
| 01 a 31/01 | -             | -                             | Mídias sociais e afins | População em Geral | Sensibilização sobre a Prevenção de Doenças Infeciosas e Parasitárias | Secretaria de Saúde |
| 29/01      | Quinta-Feira  | 8h (Grupo 1)<br>13h (Grupo 2) | UNESC                  | Enfermeiros        | LabSUS  | CIGTES              |



# FEVEREIRO

# ANOTAÇÕES

| DOM | SEG | TER | QUA | QUI | SEX | SAB |
|-----|-----|-----|-----|-----|-----|-----|
| 1   | 2   | 3   | 4   | 5   | 6   | 7   |
| 8   | 9   | 10  | 11  | 12  | 13  | 14  |
| 15  | 16  | 17  | 18  | 19  | 20  | 21  |
| 22  | 23  | 24  | 25  | 26  | 27  | 28  |

---



---



---



---



---

## FEVEREIRO

## PROGRAMAÇÃO

| DATA           | DIA DA SEMANA          | HORÁRIO | LOCAL                   | PÚBLICO-ALVO                 | AÇÃO DE EPSHU                               | PROPOSITOR DA AÇÃO    |
|----------------|------------------------|---------|-------------------------|------------------------------|---|-----------------------|
| 07/02          | Sábado                 | 9h      | Praça Nereu Ramos       | População em Geral           | Dia "D" e abertura do Fevereiro Verde - MEV | Coord. E-Multi e SAMU |
| 10, 11 e 12/02 | Terça, Quarta e Quinta | 8h      | Sala de Reuniões da SMS | Gerentes Locais de Distritos | Reunião Distrital da APS                    | APS                   |
| 11/02          | Quarta-feira           | 8h      | A Combinar              | Membros NEPSHU               | Reunião NEPSHU                              | GEPSHu                |
| 13/02          | Sexta-feira            | 13h     | Salão Ouro Negro        | Téc. Enfermagem              | Reunião de Categoria                        | RT Enfermagem         |
| 18/02          | Quarta-feira           | 8h      | Salão Ouro Negro        | Farmacêuticos                | Reunião de Categoria                        | AF                    |
| 19/02          | Quinta-feira           | 13h     | Salão Ouro Negro        | Médicos                      | Reunião de Categoria                        | Diretor Técnico       |

## FEVEREIRO

## PROGRAMAÇÃO

| DATA  | DIA DA SEMANA    | HORÁRIO                       | LOCAL                     | PÚBLICO-ALVO                                | AÇÃO DE EPSHU                                     | PROPOSITOR DA AÇÃO |
|-------|------------------|-------------------------------|---------------------------|---|---|--------------------|
| 20/02 | Sexta-feira      | 13h                           | UNESC<br>Ruy Hulse        | Formandos Curso<br>Mais Saúde com<br>Agente | Formatura dos ACS's<br>"Mais saúde com<br>Agente" | Gestão             |
| 24/02 | Terça-feira      | 13h                           | Salão Ouro Negro          | Gerentes da RAS                             | Reunião Geral de<br>Gerentes                      | Gestão             |
| 25/02 | Quarta-feira     | 8h                            | Salão Ouro Negro          | Enfermeiros                                 | Novo exame DNA HPV                                | APS e CEMCA        |
| 26/02 | Quinta-feira     | 13h                           | Complexo Sto<br>Agostinho | Fisioterapeutas                             | Reunião categoria                                 | Ref. Técnica       |
| 26/02 | Quinta-<br>Feira | 8h (Grupo 1)<br>13h (Grupo 2) | UNESC                     | Enfermeiros                                 | LabSUS  | CIGTES             |



## MARÇO

## ANOTAÇÕES

| DOM | SEG | TER | QUA | QUI | SEX | SAB |
|-----|-----|-----|-----|-----|-----|-----|
| 1   | 2   | 3   | 4   | 5   | 6   | 7   |
| 8   | 9   | 10  | 11  | 12  | 13  | 14  |
| 15  | 16  | 17  | 18  | 19  | 20  | 21  |
| 22  | 23  | 24  | 25  | 26  | 27  | 28  |
| 29  | 30  | 31  |     |     |     |     |

# MARÇO

# PROGRAMAÇÃO

| DATA  | DIA DA SEMANA | HORÁRIO   | LOCAL                   | PÚBLICO-ALVO                     | AÇÃO DE EPSHU     | PROPOSITOR DA AÇÃO |
|-------|---------------|-----------|-------------------------|----------------------------------|-------------------|--------------------|
| 05/03 | Quinta-feira  | 13h       | Salão Ouro Negro        | Psicólogos                       | Reunião Categoria | Coord. E-Multi     |
| 07/03 | Sábado        | A definir | UBSs                    | Mulheres em atraso no Preventivo | Dia "D" Mulher    | APS E CESMCAH      |
| 11/03 | Quarta-feira  | 8h        | Salão Ouro Negro        | Membros NEPSHU                   | Reunião NEPSHU    | GEPSHu             |
| 12/03 | Quinta-feira  | 13h       | Salão Ouro Negro        | Enfermeiros                      | Reunião Categoria | RT Enferm.         |
| 12/03 | Quinta-feira  | 13h       | Sala de Reuniões da SMS | PEFs                             | Reunião Categoria | Coord. E-Multi     |
| 17/03 | Terça-feira   | 13h       | Salão Ouro Negro        | ACS's                            | Reunião Categoria | APS                |

## MARÇO

## PROGRAMAÇÃO

| DATA  | DIA DA SEMANA | HORÁRIO                        | LOCAL             | PÚBLICO-ALVO                               | AÇÃO DE EPSHU                              | PROPOSITOR DA AÇÃO |
|-------|---------------|--------------------------------|-------------------|--|--|--------------------|
| 19/03 | Quinta-feira  | 8h                             | Salão Ouro Negro  | Nutricionistas                             | Formação especial da EAAB para não tutores | EAAB/ATAN          |
| 19/03 | Quinta-feira  | 13h                            | Salão Ouro Negro  | CD e ASBs                                  | Reunião Categoria                          | SB                 |
| 24/03 | Terça-feira   | 9h                             | Praça Nereu Ramos | População em geral                         | Dia "D" Prevenção à Tuberculose            | VE                 |
| 26/03 | Quinta-feira  | 8h ou 13h<br>(conforme escala) | A Definir         | Médicos e Enfermeiros<br>(conforme escala) | Protocolo da Criança e Adolescente         | CESMCAH            |
| 26/03 | Quinta-Feira  | 8h (Grupo 1)<br>13h (Grupo 2)  | UNESC             | Enfermeiros                                | LabSUS                                     | CIGTES             |
| 31/03 | Terça-feira   | 13h                            | Salão Ouro Negro  | Gerentes da RAS                            | Reunião Geral de Gerentes da RAS           | Gestão             |





# ABRIL

# ANOTAÇÕES

| DOM | SEG | TER | QUA | QUI | SEX | SAB |
|-----|-----|-----|-----|-----|-----|-----|
|     |     |     | 1   | 2   | 3   | 4   |
| 5   | 6   | 7   | 8   | 9   | 10  | 11  |
| 12  | 13  | 14  | 15  | 16  | 17  | 18  |
| 19  | 20  | 21  | 22  | 23  | 24  | 25  |
| 26  | 27  | 28  | 29  | 30  |     |     |

## ABRIL

## PROGRAMAÇÃO

| DATA          | DIA DA SEMANA          | HORÁRIO   | LOCAL                        | PÚBLICO-ALVO                 | AÇÃO DE EPSHU  | PROPOSITOR DA AÇÃO |
|---------------|------------------------|-----------|------------------------------|------------------------------|--|--------------------|
| 02/04         | Quinta-feira           | 8h        | UNESC                        | Nutricionistas               | Reunião de Categoria   | ATAN               |
| 07/04         | Terça-feira            | A definir | Pátio de Máquinas Prefeitura | Servidores                   | Prevenção de Acidentes - Prevenção de Quedas, Fraturas e Quiemaduras | RUE - SAMU         |
| 08/04         | Quarta-feira           | 8h        | Salão Ouro Negro             | Membros NEPSHU               | Reunião NEPSHU   | GEPSHu             |
| 07, 08, 09/04 | Terça, Quarta e Quinta | 8h        | Sala de Reuniões da SMS      | Gerentes Locais de Distritos | Reunião Distrital da APS   | APS                |
| 10/04         | Sexta-feira            | 8h        | Sala de Reuniões da SMS      | Fonoaudiólogos               | Reunião de Categoria   | Ref. Técnica       |

## ABRIL

## PROGRAMAÇÃO

| DATA  | DIA DA SEMANA | HORÁRIO                       | LOCAL             | PÚBLICO-ALVO             | AÇÃO DE EPSHU   | PROPOSITOR DA AÇÃO |
|-------|---------------|-------------------------------|-------------------|--------------------------|---|--------------------|
| 10/04 | Sexta-feira   | 13h                           | Salão Ouro Negro  | A Definir                | Mesa Redonda Municipal<br>- Cuidado à pessoa com deficiência      | RPCD               |
| 16/04 | Quinta-feira  | 18h30                         | Salão Ouro Negro  | Contadores em Geral      | Classificação de risco Sanitários e documentos exigidos pela VISA | VISA               |
| 17/04 | Sexta-feira   | 13h                           | Salão Ouro Negro  | Téc. Enfermagem          | Reunião de Categoria  | RT Enferm.         |
| 22/04 | Quarta-feira  | 13h                           | Salão Ouro Negro  | Profissionais da E-Multi | Reunião geral da E-Multi  | Coord. E-Multi     |
| 23/04 | Quinta-feira  | 13h                           | Salão Ouro Negro  | Médicos                  | Reunião de Categoria  | Diretor Técnico    |
| 25/04 | Sábado        | 9h                            | Praça Nereu Ramos | População em Geral       | Dia "D" Saúde do Trabalhador                                      | VISA/CEREST        |
| 30/04 | Quinta-Feira  | 8h (Grupo 1)<br>13h (Grupo 2) | UNESC             | Enfermeiros              | LabSUS  | CIGTES             |



# MAIO

# ANOTAÇÕES

| DOM   | SEG | TER | QUA | QUI | SEX | SAB |
|-------|-----|-----|-----|-----|-----|-----|
|       |     |     |     |     | 1   | 2   |
| 3     | 4   | 5   | 6   | 7   | 8   | 9   |
| 10    | 11  | 12  | 13  | 14  | 15  | 16  |
| 17    | 18  | 19  | 20  | 21  | 22  | 23  |
| 24/31 | 25  | 26  | 27  | 28  | 29  | 30  |

## MAIO

## PROGRAMAÇÃO

| DATA  | DIA DA SEMANA | HORÁRIO                       | LOCAL            | PÚBLICO-ALVO         | AÇÃO DE EPSHU   | PROPOSITOR DA AÇÃO |
|-------|---------------|-------------------------------|------------------|----------------------|---|--------------------|
| 05/05 | Terça-feira   | 13h                           | Salão Ouro Negro | Higienizadores       | Apresentação POP's de Higienização  | VISA/APS           |
| 07/05 | Quinta-feira  | 13h                           | Salão Ouro Negro | Psicólogos           | Fluxo Municipal de Atendimento a Pessoas Vítimas de Violência para Psicólogos | Coord. E-Multi     |
| 12/05 | Terça-feira   | 13h                           | Salão Ouro Negro | ACS<br>(2 por UBS's) | Notificação e fluxo para violência doméstica                                  | NUPREVIPS/APS      |
| 13/05 | Quarta-feira  | 8h                            | Salão Ouro Negro | Membros NEPSHU       | Reunião NEPSHU  | GEPShu             |
| 14/05 | Quinta-feira  | 13h                           | Salão Ouro Negro | Enfermeiros          | Reunião Categoria   | RT Enferm.         |
| 26/05 | Terça-feira   | 13h                           | Salão Ouro Negro | Gerentes da RAS      | Reunião Geral de Gerentes da RAS  | Gestão             |
| 28/05 | Quinta-Feira  | 8h (Grupo 1)<br>13h (Grupo 2) | UNESC            | Enfermeiros          | LabSUS  | CIGTES             |

# JUNHO

# ANOTAÇÕES

| DOM | SEG | TER | QUA | QUI | SEX | SAB |
|-----|-----|-----|-----|-----|-----|-----|
|     | 1   | 2   | 3   | 4   | 5   | 6   |
| 7   | 8   | 9   | 10  | 11  | 12  | 13  |
| 14  | 15  | 16  | 17  | 18  | 19  | 20  |
| 21  | 22  | 23  | 24  | 25  | 26  | 27  |
| 28  | 29  | 30  | 31  |     |     |     |

## JUNHO

## PROGRAMAÇÃO

| DATA          | DIA DA SEMANA          | HORÁRIO                       | LOCAL                   | PÚBLICO-ALVO                 | AÇÃO DE EPSHU                                   | PROPOSITOR DA AÇÃO |
|---------------|------------------------|-------------------------------|-------------------------|------------------------------|---|--------------------|
| 10/06         | Quarta-feira           | 8h                            | Salão Ouro Negro        | Membros NEPSHU               | Reunião NEPSHU                                  | GEPShu             |
| 09, 10, 11/06 | Terça, Quarta e Quinta | 8h                            | Sala de Reuniões da SMS | Gerentes Locais de Distritos | Reunião Distrital da APS                        | APS                |
| 17/06         | Quarta-feira           | 8h                            | Salão Ouro Negro        | Farmacêuticos                | Reunião de Categoria                            | AF                 |
| 18/06         | Quinta-feira           | 13h                           | Salão Ouro Negro        | Médicos                      | Reunião de Categoria                            | Diretor Técnico    |
| 19/06         | Sexta-feira            | 13h                           | Salão Ouro Negro        | Téc. Enfermagem              | Reunião de Categoria                            | RT Enferm.         |
| 23/06         | Terça-feira            | 13h                           | Salão Ouro Negro        | ACSs                         | Reunião de Categoria                            | APS                |
| 25/06         | Quinta-Feira           | 8h (Grupo 1)<br>13h (Grupo 2) | UNESC                   | Enfermeiros                  | LabSUS  | CIGTES             |
| A definir     | A definir              | A definir                     | CCTI                    | Idosos CCTI                  | Divulgação de Testagem Rápida na Terceira Idade | VE                 |

## JULHO

## ANOTAÇÕES

| DOM | SEG | TER | QUA | QUI | SEX | SAB |
|-----|-----|-----|-----|-----|-----|-----|
|     |     |     | 1   | 2   | 3   | 4   |
| 5   | 6   | 7   | 8   | 9   | 10  | 11  |
| 12  | 13  | 14  | 15  | 16  | 17  | 18  |
| 19  | 20  | 21  | 22  | 23  | 24  | 25  |
| 26  | 27  | 28  | 29  | 30  | 31  |     |

## JULHO

## PROGRAMAÇÃO

| DATA  | DIA DA SEMANA | HORÁRIO                       | LOCAL            | PÚBLICO-ALVO    | AÇÃO DE EPSHU                    | PROPOSITOR DA AÇÃO |
|-------|---------------|-------------------------------|------------------|-----------------|----------------------------------|--------------------|
| 02/07 | Quinta-feira  | 13h                           | Salão Ouro Negro | Psicólogos      | Reunião Categoria                | Coord. E-Multi     |
| 08/07 | Quarta-feira  | 8h                            | Salão Ouro Negro | Membros NEPSHU  | Reunião NEPSHU                   | GEPSHu             |
| 09/07 | Quinta-feira  | 13h                           | Salão Ouro Negro | Enfermeiros     | Reunião Categoria                | RT Enferm.         |
| 23/07 | Quinta-feira  | 13h                           | Salão Ouro Negro | CD e ASBs       | Reunião Categoria                | SB                 |
| 28/07 | Terça-feira   | 13h                           | Salão Ouro Negro | Gerentes da RAS | Reunião Geral de Gerentes da RAS | Gestão             |
| 30/07 | Quinta-Feira  | 8h (Grupo 1)<br>13h (Grupo 2) | UNESC            | Enfermeiros     | LabSUS                           | CIGTES             |

# AGOSTO

# ANOTAÇÕES

| DOM       | SEG       | TER | QUA | QUI | SEX | SAB |
|-----------|-----------|-----|-----|-----|-----|-----|
|           |           |     |     |     |     | 1   |
| 2         | 3         | 4   | 5   | 6   | 7   | 8   |
| 9         | 10        | 11  | 12  | 13  | 14  | 15  |
| 16        | 17        | 18  | 19  | 20  | 21  | 22  |
| 23/<br>30 | 24/<br>31 | 25  | 26  | 27  | 28  | 29  |

## AGOSTO

## PROGRAMAÇÃO

| DATA           | DIA DA SEMANA          | HORÁRIO | LOCAL                   | PÚBLICO ALVO                 | AÇÃO DE EPSHU  | PROPOSITOR DA AÇÃO |
|----------------|------------------------|---------|-------------------------|------------------------------|--|--------------------|
| 05/08          | Quinta-feira           | 8h      | UNESC                   | Nutricionistas               | Reunião de Cagtegoria  | ATAN               |
| 11, 12 e 13/08 | Terça, Quarta e Quinta | 8h      | Sala de Reuniões da SMS | Gerentes Locais de Distritos | Reunião Distrital da APS   | APS                |
| 11/08          | Terça-feira            | 18h30   | Salão Ouro Negro        | Arquitetos e Engenheiros     | Bate papo sobre projetos arquitetônicos sujeitos à análise sanitária | VISA               |
| 12/08          | Quarta-feira           | 8h      | Salão Ouro Negro        | Membros NEPSHU               | Reunião NEPSHU   | GEPShu             |
| 14/08          | Sexta-feira            | 8h      | Sala de Reuniões da SMS | Fonoaudiólogos               | Reunião de Categoria   | Ref. Técnica       |
| 18/08          | Terça-feira            | 13h     | Salão Ouro Negro        | Fisioterapeutas              | Reunião de Categoria   | Ref. Técnica       |

## AGOSTO

## PROGRAMAÇÃO

| DATA  | DIA DA SEMANA | HORÁRIO                       | LOCAL            | PÚBLICO ALVO                            | AÇÃO DE EPSHU                             | PROPOSITOR DA AÇÃO |
|-------|---------------|-------------------------------|------------------|---|---|--------------------|
| 19/08 | Quarta-feira  | 18h30                         | Salão Ouro Negro | Dentistas e ABS's da iniciativa privada | Boas Práticas para serviço de Odontologia | VISA               |
| 20/08 | Quinta-feira  | 13h                           | Salão Ouro Negro | Médicos                                 | Reunião de Categoria                      | Diretor Técnico    |
| 27/08 | Quinta-feira  | 13h                           | Salão Ouro Negro | Psicólogos e PEFs                       | Alusão ao Dia do Psicólogo e PEF          | Coord. E-Multi     |
| 27/08 | Quinta-Feira  | 8h (Grupo 1)<br>13h (Grupo 2) | UNESC            | Enfermeiros                             | LabSUS                                    | CIGTES             |
| 28/08 | Sexta-feira   | 13h                           | Salão Ouro Negro | Téc. Enfermagem                         | Reunião de Categoria                      | RT Enferm.         |



# SETEMBRO

# ANOTAÇÕES

| DOM | SEG | TER | QUA | QUI | SEX | SAB |
|-----|-----|-----|-----|-----|-----|-----|
|     |     | 1   | 2   | 3   | 4   | 5   |
| 6   | 7   | 8   | 9   | 10  | 11  | 12  |
| 13  | 14  | 15  | 16  | 17  | 18  | 19  |
| 20  | 21  | 22  | 23  | 24  | 25  | 26  |
| 27  | 28  | 29  | 30  |     |     |     |

# SETEMBRO

# PROGRAMAÇÃO

| DATA  | DIA DA SEMANA | HORÁRIO                       | LOCAL                   | PÚBLICO-ALVO      | AÇÃO DE EPSHU                    | PROPOSITOR DA AÇÃO |
|-------|---------------|-------------------------------|-------------------------|-------------------|----------------------------------|--------------------|
| 01/09 | Terça-feira   | 13h                           | A Definir               | Servidores da SMS | Abertura Setembro Amarelo        | SM                 |
| 09/09 | Quarta-feira  | 8h                            | Salão Ouro Negro        | Membros NEPSHU    | Reunião NEPSHU                   | GEPSHU             |
| 10/09 | Quinta-feira  | 13h                           | Sala de Reuniões da SMS | PEFs              | Reunião Categoria                | Coord. E-Multi     |
| 10/09 | Quinta-feira  | 13h                           | Salão Ouro Negro        | Enfermeiros       | Reunião Categoria                | RT Enferm.         |
| 22/09 | Terça-feira   | 13h                           | Salão Ouro Negro        | ACSs              | Reunião de Categoria             | APS                |
| 23/09 | Quarta-feira  | 13h                           | Salão Ouro Negro        | Farmacêuticos     | Reunião de Categoria             | AF                 |
| 24/09 | Quinta-Feira  | 8h (Grupo 1)<br>13h (Grupo 2) | UNESC                   | Enfermeiros       | LabSUS                           | CIGTES             |
| 29/09 | Terça-feira   | 13h                           | Salão Ouro Negro        | Gerentes da RAS   | Reunião Geral de Gerentes da RAS | Gestão             |

# OUTUBRO

# ANOTAÇÕES

| DOM | SEG | TER | QUA | QUI | SEX | SAB |
|-----|-----|-----|-----|-----|-----|-----|
|     |     |     |     | 1   | 2   | 3   |
| 4   | 5   | 6   | 7   | 8   | 9   | 10  |
| 11  | 12  | 13  | 14  | 15  | 16  | 17  |
| 18  | 19  | 20  | 21  | 22  | 23  | 24  |
| 25  | 26  | 27  | 28  | 29  | 30  | 31  |

---



---



---

## OUTUBRO

## PROGRAMAÇÃO

| DATA           | DIA DA SEMANA          | HORÁRIO                       | LOCAL                   | PÚBLICO-ALVO                 | AÇÃO DE EPSHU                                      | PROPOSITOR DA AÇÃO |
|----------------|------------------------|-------------------------------|-------------------------|------------------------------|--|--------------------|
| 06, 07 e 08/10 | Terça, Quarta e Quinta | 8h                            | Sala de Reuniões da SMS | Gerentes Locais de Distritos | Reunião Distrital da APS                           | APS                |
| 08/10          | Quinta-feira           | 13h                           | Salão Ouro Negro        | Enfermeiros                  | Paliativismo e Emergências obstétricas e da mulher | APS/AE/SAMU        |
| 14/11          | Quarta-feira           | 8h                            | Salão Ouro Negro        | Membros NEPSHU               | Reunião NEPSHU                                     | GEPSHu             |
| 17/10          | Sábado                 | 8h às 17h                     | UBSs                    | Mulheres em geral            | Dia "D" Outubro Rosa                               | APS                |
| 22/10          | Quinta-feira           | 13h                           | Salão Ouro Negro        | Médicos                      | Reunião de Categoria                               | Diretor Técnico    |
| 29/10          | Quinta-feira           | 13h                           | Salão Ouro Negro        | CD e ASBs                    | Reunião de Categoria                               | SB                 |
| 29/10          | Quinta-Feira           | 8h (Grupo 1)<br>13h (Grupo 2) | UNESC                   | Enfermeiros                  | LabSUS   | CIGTES             |

# NOVEMBRO

# ANOTAÇÕES

| DOM | SEG | TER | QUA | QUI | SEX | SAB |
|-----|-----|-----|-----|-----|-----|-----|
| 1   | 2   | 3   | 4   | 5   | 6   | 7   |
| 8   | 9   | 10  | 11  | 12  | 13  | 14  |
| 15  | 16  | 17  | 18  | 19  | 20  | 21  |
| 22  | 23  | 24  | 25  | 26  | 27  | 28  |
| 29  | 30  |     |     |     |     |     |

**Mês de Promoção e Cuidado Integral à Saúde do Homem**

**Mês de Conscientização sobre a Prematuridade**

## NOVEMBRO

## PROGRAMAÇÃO

| DATA  | DIA DA SEMANA | HORÁRIO    | LOCAL                | PÚBLICO-ALVO                 | AÇÃO DE EPSHU                                      | PROPOSITOR DA AÇÃO |
|-------|---------------|------------|----------------------|------------------------------|--|--------------------|
| 05/11 | Quinta-feira  | 13h        | Salão Ouro Negro     | Profissionais da E-Multi APS | Reunião Geral E-Multi                              | Coord. E-Multi     |
| 10/11 | Terça-feira   | 17h às 20h | UBSs                 | Homens em Geral              | Dia "D" Saúde Novembro Azul                        | APS                |
| 11/11 | Quarta-feira  | 8h         | A combinar           | Membros NEPSHU               | Reunião NEPSHU                                     | GEPSHu             |
| 12/11 | Quinta-feira  | 13h        | Salão Ouro Negro     | Enfermeiros                  | Reunião Categoria                                  | RT Enferm.         |
| 13/11 | Sexta-feira   | 8h         | Sala de Reuniões SMS | Fonoaudiólogos               | Reunião de Categoria                               | Ref. Técnica       |
| 13/11 | Sexta-feira   | 13h30      | A Definir            | A Definir                    | Seminário municipal sobre Diabetes Mellitus Tipo 1 | CESCMA             |
| 19/11 | Quinta-feira  | 13h        | Salão Ouro Negro     | Médicos                      | Reunião de Categoria                               | Diretor Técnico    |
| 21/11 | Sábado        | 9h         | A Definir            | População em Geral           | Dia "D" da Dengue                                  | CCZ                |

## NOVEMBRO

## PROGRAMAÇÃO

| DATA  | DIA DA SEMANA | HORÁRIO                       | LOCAL            | PÚBLICO-ALVO    | AÇÃO DE EPSHU                    | PROPOSITOR DA AÇÃO |
|-------|---------------|-------------------------------|------------------|-----------------|----------------------------------|--------------------|
| 24/11 | Terça-feira   | 13h                           | Salão Ouro Negro | Gerentes da RAS | Reunião Geral de Gerentes da RAS | Gestão             |
| 26/11 | Quinta-Feira  | 8h (Grupo 1)<br>13h (Grupo 2) | UNESC            | Enfermeiros     | LabSUS                           | CIGTES             |
| 27/11 | Sexta-feira   | 13h                           | Salão Ouro Negro | Téc. Enfermagem | Reunião de Categoria             | RT Enferm.         |



# DEZEMBRO

# ANOTAÇÕES

| DOM | SEG | TER | QUA | QUI | SEX | SAB |
|-----|-----|-----|-----|-----|-----|-----|
| 1   | 2   | 3   | 4   | 5   | 6   | 7   |
| 8   | 9   | 10  | 11  | 12  | 13  | 14  |
| 15  | 16  | 17  | 18  | 19  | 20  | 21  |
| 22  | 23  | 24  | 25  | 26  | 27  | 28  |
| 29  | 30  |     |     |     |     |     |

## DEZEMBRO

## PROGRAMAÇÃO

| DATA           | DIA DA SEMANA          | HORÁRIO                       | LOCAL            | PÚBLICO-ALVO                 | AÇÃO DE EPSHU            | PROPOSITOR DA AÇÃO |
|----------------|------------------------|-------------------------------|------------------|------------------------------|--------------------------|--------------------|
| 03/12          | Quinta-feira           | 8h                            | UNESC            | Nutricionistas               | Reunião de Categoriã     | ATAN               |
| 03/12          | Quinta-feira           | 13h                           | A definir        | Psicólogos                   | Reunião Categoria        | Coord. E-Multi     |
| 08, 09 e 10/12 | Terça, Quarta e Quinta | 8h                            | A Definir        | Gerentes Locais de Distritos | Reunião Distrital da APS | APS                |
| 09/12          | Quarta-feira           | 8h                            | A combinar       | Membros NEPSHU               | Reunião NEPSHU           | GEPSHu             |
| 10/12          | Quinta-feira           | 13h                           | Salão Ouro Negro | CD e ASBs                    | Reunião de Categoria     | SB                 |
| 10/12          | Quinta-feira           | 13h                           | A definir        | PEFs                         | Reunião Categoria        | Coord. E-Multi     |
| 15/12          | Terça-feira            | 13h                           | Salão Ouro Negro | ACSS                         | Reunião de Categoria     | APS                |
| 17/12          | Quinta-feira           | 13h                           | Salão Ouro Negro | Enfermeiros                  | Reunião Categoria        | RT Enferm.         |
| 17/12          | Quinta-Feira           | 8h (Grupo 1)<br>13h (Grupo 2) | UNESC            | Enfermeiros                  | LabSUS                   | CIGTES             |

# CONSIDERAÇÕES FINAIS

A elaboração deste plano foi um processo de construção coletiva, no entanto, a detentora exclusiva dos direitos autorais é a Secretaria Municipal de Saúde de Criciúma que incentivou e apoiou seus servidores a contribuírem para que este material estivesse hoje em suas mãos. Esperamos que auxilie os serviços e os servidores de saúde na organização de ações de EPSHU programadas para 2026 qualificando ainda mais os serviços oferecidos aos cidadãos criciumenses.

Contudo, por não ser estático, modificações/atualizações poderão ser realizadas desde que combinadas entre os serviços, gestão e a gerência de EPS.

## Outros pontos importantes:

- Apesar de termos definidos aqui cores determinadas a cada mês, não exclui que trabalhemos outros temas relacionados a outras cores (ex: novembro roxo, dezembro laranja, etc);
- Ações paralelas não são proibidas e podem ocorrer normalmente, desde que tenham a mesma preocupação com dias, horários, público alvo evitando choques de ações e utilização do tempo de reunião das equipes de APS.



# REFERÊNCIAS

BRASIL. Ministério da Saúde. Política Nacional de Educação Permanente em Saúde, 2007. Disponível em: [https://bvsms.saude.gov.br/bvs/publicacoes/pacto\\_saude\\_volume9.pdf](https://bvsms.saude.gov.br/bvs/publicacoes/pacto_saude_volume9.pdf)

BRASIL. Ministério da Saúde. Política Nacional de Humanização. HumanizaSUS: Documento base para gestores e trabalhadores do SUS, 2010. Disponível em: [https://bvsms.saude.gov.br/bvs/publicacoes/humanizasus\\_documento\\_gestores\\_trabalhadores\\_sus.pdf](https://bvsms.saude.gov.br/bvs/publicacoes/humanizasus_documento_gestores_trabalhadores_sus.pdf)

FERRAZ, Fabiane et al. Ações estruturantes interministeriais para reorientação da Atenção Básica em Saúde: convergência entre educação e humanização. O Mundo da Saúde, v. 36, n. 3, p. 482-493, 2012.

CUNHA, GUSTAVO TEMÓRIO; CAMPOS, GASTÃO WAGNER DE SOUZA. Apoio Matricial e Atenção Primária em Saúde. Saúde Soc. São Paulo, v. 50, n. 4, p. 961-970, 2011. Disponível em: [http://www.scielo.br/scielo.php?script=sci\\_arttext&pid=SO104-12902011000400013](http://www.scielo.br/scielo.php?script=sci_arttext&pid=SO104-12902011000400013). Acesso em: 10 de setembro de 2018