



SECRETARIA MUNICIPAL DE SAÚDE
DE CRICIÚMA/SC



PLANO MUNICIPAL DE EP SHU 2025

NÚCLEO DE EDUCAÇÃO PERMANENTE EM SAÚDE E HUMANIZAÇÃO

ELABORAÇÃO/AUTORIA:

Prefeitura Municipal de Criciúma, 2025. Todos os direitos reservados à Prefeitura de Criciúma. www.criciuma.sc.gov.br.
Material produzido pelo NEPSHU (Núcleo de Educação Permanente em Saúde e Humanização). Permitida a reprodução parcial ou total, desde que indicada a fonte e sem fins comerciais.

PODER EXECUTIVO

Prefeito Wagner Spindola Rodrigues

Vice-prefeito Salésio Lima

Secretário Municipal de Saúde

Deivid de Freitas Floriano

Equipe Técnica/Revisão final/Design Gráfico e Formatação

Núcleo de Educação Permanente em Saúde e Humanização 2024

Organização

Ana Beatriz da Mota de Souza do Nascimento

Ana Paula Aguiar Milanez

Bruna Giassi Wessler

Cristiane Santos da Rosa

Fabiane Ferraz

Larissa de Oliveira de Batista

Luiza Silveira Lessa

Marina da Silva Manganelli

SUMÁRIO

<u>LISTA DE SIGLAS</u>	04
<u>INTRODUÇÃO</u>	05
<u>DECRETOS</u>	06
<u>NOSSOS VALORES</u>	08
<u>COMPREENDA OS CONCEITOS</u>	09
<u>ENTENDA A DIFERENÇA</u>	10
<u>ORIENTAÇÕES SOBRE A PARTICIPAÇÃO NAS AÇÕES</u>	11
<u>PROPOSITOR DA AÇÃO</u>	12
<u>FERIADOS</u>	13
<u>CALENDÁRIO DA SAÚDE</u>	15
<u>REUNIÕES ORDINÁRIAS</u>	27
<u>PAIS</u>	39
<u>MATRICIMENTOS</u>	40
<u>EDUCAÇÃO CONTINUADA - CUIDADOR DOMICILIAR</u>	41
<u>EDUCAÇÃO CONTINUADA - PROTOCOLOS TELE COMPULSÓRIA</u>	41
<u>EDUCAÇÃO CONTINUADA - SAÚDE MENTAL</u>	42
<u>EDUCAÇÃO CONTINUADA - CURSO ALEITAMENTO MATERNO PARA ACS'S</u>	43
<u>EDUCAÇÃO CONTINUADA - OFICINA PREPARAÇÃO PARTO PARA ACS'S</u>	44
<u>EDUCAÇÃO CONTINUADA - OFICINA GUIA ALIMENTAR PARA MENORES DE DOIS ANOS</u>	45
<u>EDUCAÇÃO EM SAÚDE - COMBATE À DENGUE</u>	46
<u>CAMPANHAS DA SAÚDE</u>	47
<u>CRONOGRAMA DE AÇÕES</u>	50
<u>DIAS “D” DA EPSHU CRICIÚMA</u>	92
<u>CONSIDERAÇÕES FINAIS</u>	96
<u>REFERÊNCIAS</u>	97

LISTAS DE SIGLAS

ANVISA- Agência Nacional de Vigilância Sanitária

ABS - Atenção Básica à Saúde

ACS- Agente Comunitário de Saúde

AE - Atenção Especializada

AF- Assistência Farmacêutica

APS- Atenção Primária em Saúde

ATAN- Área Técnica de Alimentação e Nutrição

CEREST - Centro de Referência em Saúde do Trabalhador

CLS- Conselho Local de Saúde

CRAS- Centro de Referência de Assistência Social

EPS- Educação Permanente em Saúde

EPSHU- Educação Permanente em Saúde e Humanização

GAPAC - Grupo de Apoio e Prevenção à Aids

GEPSHU - Gerência de Educação Permanente em Saúde e Humanização

GILMMA- Gerenciamento de Insumos e Logísticas de Medicamentos e Materiais

HEMOSC- Centro de Hematologia e Hemoterapia de Santa Catarina

MS- Ministério da Saúde

NEPSHU- Núcleo de Educação Permanente em Saúde e Humanização

NUBEA- Núcleo de Bem Estar Animal

PAMEPSHU- Plano de Ação Municipal de Educação Permanente em Saúde e Humanização

PAMDHA - Programa de Atenção Municipal às DST's HIV e AIDs

PAS- Programação Anual de Saúde

PNAB- Política Nacional de Atenção Básica

PMEPS- Política Municipal de Educação Permanente em Saúde

PNEPS- Política Nacional de Educação Permanente em Saúde

PNH- Política Nacional de Humanização

PNVS- Política Nacional de Vigilância em Saúde

PRO EPS- SUS- Programa Para o Fortalecimento das Práticas de Educação Permanente em Saúde no Sistema Único de Saúde

RAS- Rede de Atenção à Saúde

RH - Recursos Humanos

RT - Responsável Técnico

SB - Saúde Bucal

SES- Secretaria de Estado da Saúde

SIOPS- Sistema de Informações sobre Orçamentos Públicos em Saúde

SMS- Secretaria Municipal de Saúde

SUS- Sistema Único de Saúde

TFD- Tratamento Fora de Domicílio

UNESC- Universidade do Extremo Sul Catarinense

INTRODUÇÃO

O Núcleo de Educação Permanente em Saúde e Humanização (NEPSHU), em conformidade com a Política Municipal de Educação Permanente em Saúde e Humanização (PMEPSHU), coloca à disposição dos servidores da Secretaria Municipal de Saúde (SMS) de Criciúma o Plano de Educação Permanente em Saúde e Humanização (PEPSHU) de 2025.

O Plano é um instrumento norteador das ações de educação permanente em saúde e humanização (EPSHU) para a Rede de Atenção à Saúde de Criciúma. Este plano contempla demandas oriundas do quadrilátero da formação para a área da saúde, a fim de proporcionar movimentos de aprendizagem significativa, crescimento pessoal e laboral, contribuindo fortemente para qualidade dos serviços prestados.

Vale ressaltar que as ações de EPSHU previstos neste Plano foram definidas a partir do encaminhamento de um questionário junto aos servidores para levantamento das demandas de EPSHU, bem como as necessidades da Gestão junto a Programação Anual de Saúde, contemplando o Plano Municipal de Saúde.

Esperamos que contribua para organização e participação dos profissionais, qualificando-os para serem multiplicadores da Promoção da Saúde por meio das ações de Educação em Saúde.



ÓTIMA LEITURA!
EQUIPE DO NEPSHU DE CRICIÚMA/SC

DECRETOS NEPSHU

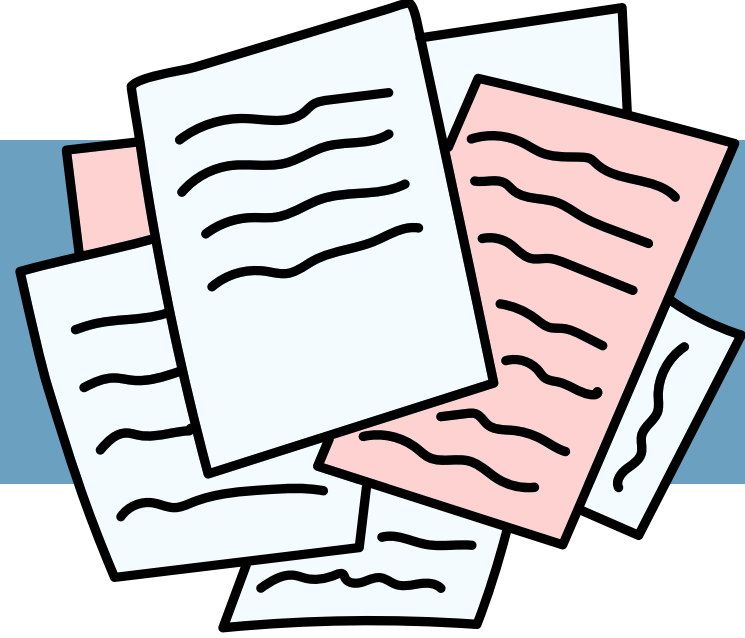

O NEPSHU É UM COLETIVO FORMALMENTE INSTITUÍDO NA PREFEITURA DE CRICIÚMA

DECRETO SG/nº589/20, de 19 de maio de 2020.

Art.1º Fica instituído o Núcleo de Educação Permanente em Saúde e Humanização -NEPSHU, como uma instância colegiada, com a finalidade de planejar, elaborar, coordenar, apoiar e/ou executar, monitorar e avaliar de modo articulado as propostas que envolvem ações de educação e humanização em saúde no âmbito municipal.

DECRETO SG/nº 2047/22, de 22 de novembro de 2022.

Aprova a Política Municipal de Educação Permanente em Saúde e dá outras providências

DECRETO SG/nº 1433/21, de 27 de setembro de 2021.

Substitui membros designados pelo Decreto SG/nº 1095/20, para comporem o Núcleo de Educação Permanente em Saúde e Humanização de Criciúma – NEPSHU.

NOSSOS VALORES

MISSÃO

Promover, planejar e executar ações de educação permanente, formação continuada, qualificação e valorização dos atores sociais envolvidos com a saúde pública, com o objetivo de desenvolver, sustentar e efetivar os princípios do SUS, da PNH, da PNEPS e da PMEPSHU, por meio da excelência nos serviços prestados à população.

VISÃO

Ser referência em ações de educação permanente, formação continuada, humanização, pesquisa, inovação e extensão no âmbito da saúde coletiva buscando a integração ensino-serviço.

VALORES

Defesa do SUS, Educação Permanente, Empatia, Organização, Responsabilidade Social, Colaboração, Co-gestão, Acolhimento, Comprometimento, Humanização, Qualidade, Respeito, Ética, Transparência, Dialogicidade, Problematização da Realidade de Trabalho, Integração Ensino-serviço e Comunidade.

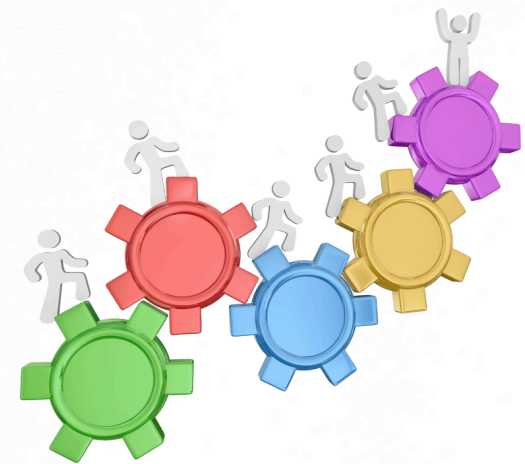

COMPREENDA OS CONCEITOS

EDUCAÇÃO PERMANENTE EM SAÚDE

Baseia-se na aprendizagem significativa e na possibilidade de transformar práticas profissionais a partir da e na realidade dos serviços.

Os gestores, o controle social, as instituições de ensino e os profissionais são os principais atores sociais para tomada de decisão sobre acolher, respeitar, ouvir, cuidar e responder as necessidades dos usuários com elevada qualidade.

HUMANIZAÇÃO

A Humanização como Política Pública estrutura-se a partir da indissociação entre atenção e gestão dos processos de produção de saúde, ou seja gestão do trabalho e cuidado em saúde.

A inclusão, o respeito e o vínculo são os pressupostos metodológicos da Humanização, efetivada por meio da clínica ampliada, cogestão, valorização do trabalho e do (a) trabalhador (a), acolhimento e construção da memória do SUS como sistema público eficiente.

EDUCAÇÃO PERMANENTE EM SAÚDE E HUMANIZAÇÃO

A Educação Permanente em Saúde e Humanização reconhecem o cotidiano como lugar de invenções, acolhimento, resoluções de desafios por meio da substituição criativa de modelos tradicionais e individualistas, por práticas cooperativas, colaborativas, integradas e corajosas na arte de escutar e respeitar a diversidade e a pluralidade dos seres humanos.

As ações de EPSHU não devem ser um componente adicional do trabalho em Saúde, mas sim estarem inerente ao mesmo, sendo parte integral da estratégia sanitária do nosso país.

ENTENDA A DIFERENÇA

EDUCAÇÃO CONTINUADA

Contempla as atividades que possuem período definido para execução, realizadas com profissionais específicos de acordo com cada área. Geralmente ocorrem com metodologia tradicional, no formato de palestras ou cursos padronizados, pontuais e sem articulação com demandas da equipe.

EDUCAÇÃO EM SAÚDE

Processo educativo mediado pelo diálogo entre os profissionais da saúde e a população, a fim de mobilizar na população a promoção da saúde, a melhoria da qualidade de vida e a autonomia na execução de cuidados individuais e coletivos.

EDUCAÇÃO PERMANENTE EM SAÚDE

É a aprendizagem no trabalho, onde o aprender e o ensinar se incorporam ao cotidiano das organizações e aos serviços. Supera e guia outras formas de educação, mas não as exclui. Estrutura-se a partir dos seguintes elementos: as necessidade da gestão e do processo do trabalho em saúde, o exercício crítico e reflexivo como componente inerente do trabalho em saúde e a valorização e o respeito às pessoas que fazem o cotidiano dos serviços acontecer, considerando que todos temos o que aprender e o que ensinar.



ORIENTAÇÕES SOBRE A PARTICIPAÇÃO NAS AÇÕES

SEJA PONTUAL

- O servidor deverá ser pontual nas ações, visto que grande parte delas serão contempladas dentro do horário laboral. O limite para atrasos é de 10 minutos, após esse período, a lista de presença será encaminhada à Plataforma COLAB;
- A lista de presença uma vez retirada, não retorna para assinaturas em nenhuma hipótese. O servidor que não tenha assinado a tempo, deverá procurar a Gerente de EPSHu que vai analisar caso a caso.
- Traga sua caneta;
- Higienize suas mãos na entrada;
- Se possível ocupe os lugares mais próximos da frente, facilitará nossa comunicação;
- Se possível, desligue seu celular, sua atenção e participação é de suma importância;
- Evite conversas paralelas;
- Respeite o horário do intervalo (15 minutos ou tempo previamente combinado);
- E sempre que necessário peça a palavra, estendendo sua mão.

**ORGANIZE-SE PARA PARTICIPAR DAS AÇÕES,
SUA PRESENÇA É MUITO IMPORTANTE!**

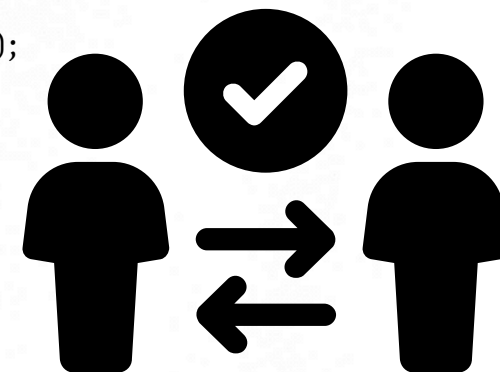

PROPOSITOR DA AÇÃO

REFERÊNCIA DA AÇÃO

- Considera-se proponente da ação o gerente/coordenador/referência que solicitou a ação de EPSHU;
- O mesmo é **TOTALMENTE** responsável por **organizar junto** ao NEPSHU a ação, desde o planejamento, organização e execução da mesma;
- As ações de EPSHU devem ser **planejadas com no mínimo 30 dias** de antecedência e organizadas 07 dias antes da data do Evento;
- **É responsabilidade do proponente da ação** de EPSHU a construção da programação do evento, conteúdo, metodologia e palestrante/facilitador, a concessão de alimentação, lembrança e ambiência do local, sendo que a coordenação ou representante do NEPSHU se disponibiliza em **auxiliar na organização**;
- O proponente deverá permanecer na ação até o seu término;

“**ÀS VEZES, TEMOS UMA IDEIA MUITO BONITA. ELA NÃO ACONTECEU DEVIDO À FALTA DE PREPARAÇÃO E PLANEJAMENTO.**”
EDWARD EVERETT HALE



FERIADOS

FERIADOS

Calendário de Feriados 2025

- **1º de janeiro, quarta-feira** – Confraternização Universal (feriado nacional);
- **6 de janeiro, segunda** – Consagrado aos Santos Reis e dia da fundação da cidade de Criciúma, com chegada dos primeiros imigrantes italianos (feriado municipal);
- **18 de abril, sexta-feira** – Paixão de Cristo (feriado nacional);
- **21 de abril, segunda-feira** – Tiradentes (feriado nacional);
- **1º de maio, quinta-feira** – Dia Mundial de Trabalho (feriado nacional);
- **19 de junho, quinta-feira** - Corpus Christi (feriado nacional);
- **7 de setembro, domingo** – Independência do Brasil (feriado nacional);
- **12 de outubro, domingo** – Nossa Senhora Aparecida (feriado nacional);
- **28 de outubro, terça-feira** - Dia do Sevidor Público (ponto facultativo)
- **2 de novembro, domingo** – Finados (feriado nacional);
- **15 de novembro, sábado** – Proclamação da República (feriado nacional);
- **20 de novembro, quinta-feira** - Dia Nacional de Zumbi e da Consciência Negra (feriado nacional)
- **4 de dezembro, quinta-feira** – Santa Bárbara, Padroeira dos Mineiros (feriado municipal);
- **24 de dezembro quinta-feira** - Véspera de Natal (ponto facultativo)
- **25 de dezembro, quinta-feira** – Natal (feriado nacional);
- **31 de dezembro, quinta-feira** - Véspera de Ano Novo (ponto facultativo)



CALENDÁRIO DA SAÚDE



CALENDÁRIO DA SAÚDE

JANEIRO

02 – Dia do Sanitarista

20 – Dia Nacional do Farmacêutico. Data instituída pela Lei nº 12.338/2010

20 – Dia Nacional da Parteira Tradicional. Data instituída pela Lei nº 13.100/2015

Último domingo do mês – Dia Nacional de Combate e Prevenção da Hanseníase. Data instituída pela Lei nº 12.135/2009 e Dia Mundial da Hanseníase

30 – Dia Mundial das Doenças Tropicais Negligenciadas

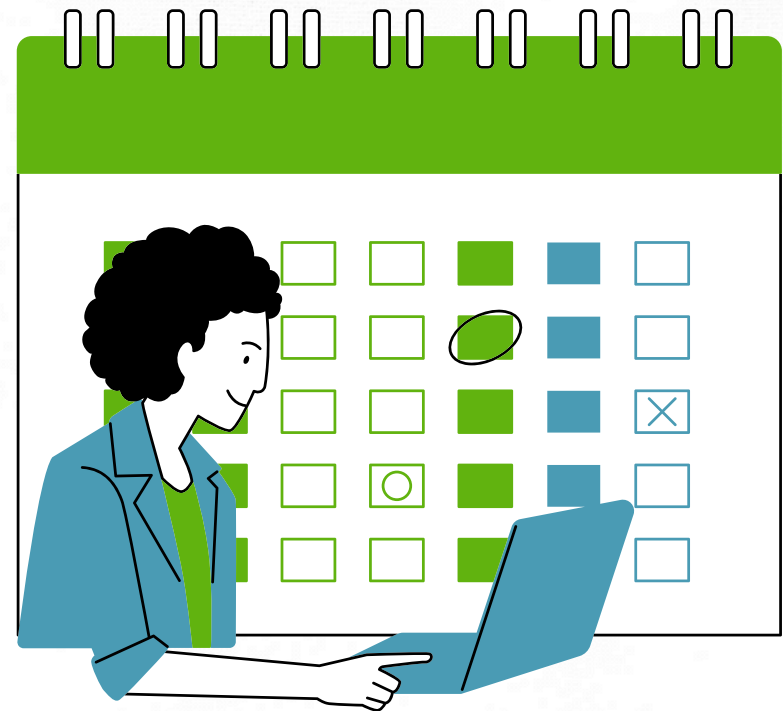

FEVEREIRO

- 01 a 08** – Semana Nacional de Prevenção da Gravidez na Adolescência. Data instituída pela Lei nº 13.798/2019
- 04** – Dia Mundial do Câncer
- 05** – Dia Nacional da Mamografia. Data instituída pela Lei nº 11.695/2008
- 2ª segunda-feira do mês – Dia Internacional da Epilepsia
- 15** – Dia Internacional do Câncer na Infância
- 18** – Dia Internacional de Conscientização sobre a Síndrome de Asperger
- 18** – Dia Nacional da Criança Traqueostomizada. Data instituída pela Lei nº 14.249/2021
- 20** – Dia Nacional de Combate às Drogas e ao Alcoolismo
- Último dia do mês – Dia das Doenças Raras e Dia Nacional de Doenças Raras. Data instituída pela Lei nº 13.693/2018

MARÇO

- 03** – Dia Internacional de Conscientização sobre o Papilomavírus Humano (HPV)
- 03** – Dia Mundial da Audição
- 03** – Dia Mundial dos Defeitos do Nascimento
- 04** – Dia Mundial da Obesidade
- 08** – Dia Internacional da Mulher
- 10** – Dia Nacional de Combate ao Sedentarismo
- 2ª quinta-feira do mês – Dia Mundial do Rim
- Sexta-feira anterior ao Equinócio da Primavera – Dia Mundial do Sono
- 20** – Dia Mundial da Saúde Bucal
- 21** – Dia Internacional para a Eliminação da Discriminação Racial
- 21 – Dia Mundial da Síndrome de Down
- 21 – Dia Nacional da Síndrome de Down. Data instituída pela Lei nº 14.306/2022
- 24 – Dia Mundial da Tuberculose
- 24 a 31 – Semana Nacional de Mobilização e Luta Contra a Tuberculose
- 30 – Dia Mundial do Transtorno Bipolar
- 31 – Dia da Saúde e da Nutrição

ABRIL

- 02 – Dia Mundial de Conscientização Sobre o Autismo
- 02 a 07 – Semana da Saúde no Brasil. Data instituída pela Portaria de Consolidação MS nº 1/2017, art. 527
- 06 – Dia Mundial da Atividade Física
- 06 – Dia Nacional de Mobilização pela Promoção da Saúde e Qualidade de Vida
- 07 – Dia Mundial da Saúde
- 08 – Dia Nacional do Sistema Braille. Data instituída pela Lei nº 12.266/2010
- 11 – Dia Mundial de Conscientização da Doença de Parkinson
- 14 – Dia Mundial da Doença de Chagas
- 16 – Dia Mundial da Voz
- 16 – Dia Nacional da Voz. Data instituída pela Lei nº 11.704/2008
- 17 – Dia Mundial da Hemofilia
- 22 – Dia Nacional da Tontura
- 23 a 30 – Semana de Vacinação nas Américas
- 24 – Dia Mundial da Meningite
- 24 a 30 – Semana Mundial da Imunização
- 25 – Dia Mundial da Malária
- 26 – Dia Nacional de Prevenção e Combate à Hipertensão Arterial. Data instituída pela Lei nº 10.439/2002
- 28 – Dia Mundial da Segurança e Saúde no Trabalho
- 28 – Dia Nacional em Memória das Vítimas de Acidentes e Doenças do Trabalho. Data instituída pela Lei nº 11.121/2005
- 30 – Dia Nacional da Mulher. Data instituída pela Lei nº 6.791/1980

MAIO

Maio Laranja - Prevenção às Violências.

- 00 – Dia Mundial da Asma (1ª terça-feira de maio)
- 05 – Dia Mundial da Higiene das Mãos
- 05 – Dia Internacional da Parteira
- 05 – Dia Nacional do Uso Racional de Medicamento
- 08 – Dia Internacional da Cruz Vermelha
- 08 – Dia Internacional da Talassemia
- 08 – Dia Mundial do Câncer de Ovário
- 08 – Dia Nacional das Hemoglobinopatias. Data instituída pela [Lei nº 12.631/2012](#)
- 10 – Dia Mundial do Lúpus
- 12 – Dia Internacional da Enfermagem
- 15 – Dia Nacional do Controle das Infecções Hospitalares. Data instituída pela [Lei nº 11.723/2008](#)
- 15 – Dia de Conscientização quanto à Mucopolissacaridose. Data instituída pela [Lei nº 13.122/2015](#)
- 15 - Dia do Assistente Social
- 16 – Dia Mundial de Conscientização sobre a Doença Celíaca
- 17 – Dia Mundial da Hipertensão
- 18 – Dia Nacional da Luta Antimanicomial
- 18 – Dia Nacional de Combate ao Abuso e Exploração Sexual de Crianças e Adolescentes. Data Instituída pela [Lei nº 9.970/2000](#)
- 18 – Dia de Conscientização sobre a Necessidade de Vacina Contra HIV/Aids
- 19 – Dia Mundial da Doença Inflamatória Intestinal
- 19 – Dia Mundial de Doação do Leite Humano
- 19 – Dia e Semana Nacional de Doação do Leite Humano. Datas instituídas pela [Lei nº 13.227/2015](#)
- 25 – Dia Mundial da Tireoide
- 26 – Dia Nacional de Combate ao Glaucoma. Data instituída pela [Lei nº 10.456/2002](#)
- 28 – Dia Internacional de Ação pela Saúde da Mulher
- 28 – Dia Nacional de Redução da Mortalidade Materna
- 29 – Dia Mundial da Saúde Digestiva
- 30 – Dia Mundial da Esclerose Múltipla
- 31 – Dia Mundial Sem Tabaco

JUNHO

- 03 – Dia Mundial do Pé Torto Congênito
- 05 – Dia Mundial do Meio Ambiente
- 06 – Dia Nacional de Luta Contra Queimaduras. Data instituída pela [Lei nº 12.026/2009](#)
- 06 – Dia Nacional do Teste do Pezinho. Data instituída pela [Lei nº 11.605/2007](#)
- 07 – Dia Mundial da Segurança dos Alimentos
- 11 – Dia do Educador Sanitário
- 12 – Dia Nacional de Conscientização da Cardiopatia Congênita
- 13 – Dia Internacional de Conscientização sobre o Albinismo
- 14 – Dia Mundial do Doador de Sangue
- 15 – Dia Mundial de Conscientização sobre o Abuso Contra a Pessoa Idosa
- 18 a 24 – Semana Mundial da Alergia
- 19 – Dia Mundial de Conscientização sobre a Doença Falciforme
- 21 – Dia Nacional de Controle da Asma
- 21 – Dia Mundial de Conscientização sobre a Esclerose Lateral Amiotrófica (ELA)
- 21 – Dia Nacional de Luta Contra a Esclerose Lateral Amiotrófica (ELA). Data instituída pela [Lei nº 13.471/2017](#)
- 24 – Dia Nacional de Conscientização sobre a Fissura Labiopalatina. Data instituída pela [Lei nº 14.404/2022](#)
- 25 – Dia Mundial do Vitiligo
- 26 – Dia Nacional do Diabetes
- 26 – Dia Internacional Sobre o Abuso e Tráfico Ilícito de Drogas

JULHO

Julho Amarelo – Mês de luta contra as hepatites virais. Data instituída pela Lei nº 13.802/2019

01 – Dia da Vacina BCG

02 – Dia do Hospital. Data instituída pelo Decreto nº 50.871/1961

06 – Dia Mundial das Zoonoses

08 – Dia Mundial da Alergia

10 – Dia da Saúde Ocular

13 – Dia do Estatuto da Criança e do Adolescente

22 – Dia Mundial do Cérebro

25 – Aniversário do Ministério da Saúde

25 – Dia Mundial de Prevenção do Afogamento

27 – Dia Nacional da Prevenção de Acidentes do Trabalho

27 – Dia Mundial de Conscientização e Combate ao Câncer de Cabeça e Pescoço

28 – Dia Mundial de luta contra as Hepatite Virais

AGOSTO

Mês do Aleitamento Materno no Brasil. Data instituída pela Lei nº 13.435/2017

01 a 07 – Semana Mundial do Aleitamento Materno

01 – Dia Nacional dos Portadores de Vitiligo. Data instituída pela Lei nº 12.627/2012

05 – Dia Nacional da Saúde. Data instituída pela Lei nº 5.352/1967

05 – Dia Nacional da Vigilância Sanitária. Data instituída pela Lei nº 13.098/2015

05 – Dia Nacional da Farmácia

05 – Dia do Nascimento de Oswaldo Cruz

08 – Dia Nacional de Prevenção e Controle do Colesterol

09 – Dia Internacional dos Povos Indígenas do Mundo

09 – Dia Nacional da Equoterapia. Data instituída pela Lei nº 12.067/2009

Semana do dia 10 – Semana Nacional de Controle e Combate à Leishmaniose. Data instituída pela Lei nº 12.604/2012

21 a 27 – Semana Nacional da Pessoa com Deficiência Intelectual e Múltipla. Data instituída pela Lei nº 13.585/2017

24 – Dia da Infância

26 – Dia do Nascimento de Albert Sabin

27 – Dia do Psicólogo

28 – Dia Nacional de Combate e Prevenção ao Escalpelamento. Data instituída pela Lei nº 12.199/2010

29 – Dia Nacional de Combate ao Fumo. Data instituída pela Lei nº 7.488/1986

30 – Dia Nacional de Conscientização Sobre a Esclerose Múltipla. Data instituída pela Lei nº 11.303/2006

31 – Dia do Nutricionista

SETEMBRO

Setembro Amarelo - Prevenção ao Suicídio e cuidado com a Saúde Mental.

- 00 – Mês Mundial do Alzheimer
- 01 – Dia do Profissional de Educação Física. Data instituída pela [Lei nº 11.342/2006](#)
- 03 – Dia do Biólogo
- 05 – Dia Nacional de Conscientização e Divulgação da Fibrose Cística. Data instituída pela [Lei nº 12.136/2009](#)
- 05 – Dia do Oficial de Farmácia. Data instituída pela [Lei nº 5.157/1966](#)
- 08 – Dia Nacional de Luta por Medicamento
- 08 – Dia Mundial da Fibrose Cística
- 09 – Dia do Médico Veterinário
- 10 – Dia Mundial de Prevenção ao Suicídio
- 13 – Dia Mundial da Seps
- 13 – Dia Nacional de Luta dos Acidentados por Fontes Radioativas. Data instituída pela [Lei nº 12.646/2012](#)
- 15 – Dia Mundial de Conscientização Sobre Linfomas
- 16 – Dia Nacional de Combate e Prevenção à Trombose. Data instituída pela [Lei nº 12.629/2012](#)
- 16 – Dia Internacional para a Preservação da Camada de Ozônio
- 17 – Dia Mundial da Segurança do Paciente
- 17 – Dia Mundial do Doador de Medula Óssea
- 18 – Dia Nacional de Conscientização e Incentivo ao Diagnóstico Precoce do Retinoblastoma. Data instituída pela [Lei nº 12.637/2012](#)
- 19 – Dia Internacional de Conscientização sobre Picadas de Cobra
- 21 – Dia Mundial da Doença de Alzheimer e Dia Nacional de Conscientização da Doença de Alzheimer. Data instituída pela [Lei nº 11.736/2008](#)
- 21 – Dia Nacional de Luta da Pessoa com Deficiência. Data instituída pela [Lei nº 11.133/2005](#)
- 22 – Dia Nacional da Saúde de Adolescentes e Jovens
- 22 – Dia Mundial da Leucemia Mieloide Crônica
- 23 – Dia Internacional Contra a Exploração Sexual e o Tráfico de Mulheres e Crianças
- 23 – Dia Internacional das Línguas de Sinais
- Última semana completa de setembro – Semana Internacional das Pessoas Surdas
- 25 – Dia Mundial do Pulmão
- 26 – Dia Nacional dos Surdos. Data instituída pela [Lei nº 11.796/2008](#)
- 27 – Dia Nacional da Doação de Órgãos. Data instituída pela [Lei nº 11.584/2007](#)
- 27 – Dia Nacional da Doença de Huntington. Data instituída pela [Lei nº 14.607/2023](#)
- 28 – Dia Mundial contra a Raiva
- 29 – Dia Mundial do Coração

OUTUBRO

Outubro Rosa – Mês de conscientização sobre o câncer de mama. Data instituída pela [Lei nº 13.733/2018](#)

Mês de Conscientização sobre a Dislexia

01 – Dia Mundial da Urticária

01 – Dia Internacional das Pessoas Idosas e Dia Nacional do Idoso. Data instituída pela [Lei nº 11.433/2006](#)

02 – Dia Internacional da Não Violência

1º sábado do mês – Dia Interamericano da Água

04 – Dia Nacional do Agente Comunitário de Saúde. Data instituída pela [Lei nº 11.585/2007](#)

04 – Dia Nacional dos Agentes de Combate às Endemias. Data instituída pela [Lei nº 13.059/2014](#)

05 – Dia Mundial da Meningite

06 – Dia Mundial da Paralisia Cerebral

08 – Dia Nacional de Doação de Cordão Umbilical. Data instituída pela [Lei nº 13.309/2016](#)

2ª quinta-feira do mês – Dia Mundial da Visão

2º sábado do mês – Dia Mundial de Cuidados Paliativos

10 – Dia Mundial da Saúde Mental

10 – Dia Nacional de Segurança e de Saúde nas Escolas. Data instituída pela [Lei nº 12.645/2012](#)

11 – Dia da Pessoa com Deficiência Física

11 – Dia Nacional de Prevenção da Obesidade. Data instituída pela [Lei nº 11.721/2008](#)

12 – Dia Mundial da Artrite

12 a 18 – Semana Nacional de Prevenção da Violência na Primeira Infância. Data instituída pela [Lei nº 11.523/2007](#)

13 – Dia do Terapeuta Ocupacional e do Fisioterapeuta. Data instituída pela [Lei nº 13.084/2015](#)

13 – Dia Mundial da Trombose

13 – Dia Internacional para a Redução do Risco de Desastres

16 – Dia Mundial da Alimentação

17 – Dia Nacional da Vacinação

18 – Dia Mundial da Menopausa

18 – Dia do Médico

3º sábado do mês – Dia Nacional de Combate à Sífilis e à Sífilis Congênita. Data instituída pela [Lei nº 13.430/2017](#)

20 – Dia Mundial e Nacional da Osteoporose

20 – Dia Mundial da Saúde Baseada em Evidências

23 a 29 – Semana Internacional de Prevenção da Intoxicação por Chumbo

24 – Dia Mundial da Poliomielite

25 – Dia Nacional de Combate ao Preconceito Contra as Pessoas com Nanismo. Data instituída pela [Lei nº 13.472/2017](#)

25 – Dia do Cirurgião Dentista

25 – Dia Nacional da Saúde Bucal. Data instituída pela [Lei nº 10.465/2002](#)

27 – Dia Nacional de Luta pelos Direitos das Pessoas com Doenças Falciformes. Data instituída pela [Lei nº 12.104/2009](#)

27 – Dia Nacional de Mobilização Pró-Saúde da População Negra

27 – Dia Mundial do Terapeuta Ocupacional

29 – Dia Mundial do AVC (Acidente Vascular Cerebral)

29 – Dia Nacional e Mundial da Psoríase

30 – Dia Nacional de Luta do Paciente Reumático. Data instituída pela [Portaria de Consolidação MS nº 1/2017](#), art. 527

NOVEMBRO

Novembro Azul – Mês de conscientização sobre a saúde do homem

01 a 07 – Semana Nacional de Prevenção do Câncer Bucal. Data instituída pela [Lei nº 13.230/2015](#)

06 – Dia da Malária nas Américas

08 – Dia Nacional do Médico Radiologista. Data instituída pela [Lei nº 13.118/2015](#)

10 – Dia Mundial do Ceratocone

10 – Dia Nacional de Prevenção e Combate à Surdez. Data instituída pela [Portaria de Consolidação MS nº 1/2017](#), art. 527

10 – Dia Nacional do Intensivista. Data instituída pela [Lei nº 13.119/2015](#)

12 – Dia Mundial da Pneumonia

12 – Dia Nacional da Pessoa com Surdocegueira. Data instituída pela [Lei nº 14.605/2023](#)

14 – Dia Mundial do Diabetes

16 – Dia Nacional dos Ostomizados. Data instituída pela [Lei nº 11.506/2007](#)

16 – Dia Nacional de Atenção à Dislexia. Data instituída pela [Lei nº 13.085/2015](#)

17 – Dia Mundial de Combate ao Câncer de Próstata

17 – Dia de Ação para a Eliminação do Câncer do Colo do Útero

17 – Dia Mundial da Prematuridade

17 – Dia Nacional de Combate à Tuberculose

18 a 24 – Semana Mundial de Conscientização sobre Resistência a Antimicrobianos

3ª Quarta-feira do mês – Dia Mundial da Doença Pulmonar Obstrutiva Crônica – DPOC

20 – Dia do Biomédico. Data instituída pela [Lei nº 11.339/2006](#)

20 – Dia Mundial da Criança

21 – Dia Nacional da Homeopatia

Penúltimo sábado do mês de novembro – Dia Nacional de Combate à Dengue. Data instituída pela [Lei nº 12.235/2010](#)

23 – Dia Nacional de Combate ao Câncer Infantil. Data instituída pela [Lei nº 11.650/2008](#)

25 – Dia Nacional do Doador Voluntário de Sangue. Data instituída pelo [Decreto nº 53.988/1964](#).

25 – Dia Internacional para a Eliminação da Violência Contra as Mulheres

27 – Dia Nacional de Combate ao Câncer

27 – Dia Nacional de Luta Contra o Câncer de Mama. Data instituída pela [Lei nº 12.116/2009](#)

DEZEMBRO

Dezembro Vermelho – Campanha Nacional de Prevenção ao HIV/AIDS e outras Infecções Sexualmente Transmissíveis. Data instituída pela Lei nº 13.504/2017.

01 – Dia Mundial da Aids

02 – Dia Pan-Americano de Saúde. Data instituída pelo Decreto nº 8.229/1941

03 – Dia Internacional da Pessoa com Deficiência

05 – Dia da Acessibilidade

06 – Dia Nacional de Mobilização dos Homens pelo Fim da Violência Contra as Mulheres. Data instituída pela Lei nº 11.489/2007

09 – Dia do Fonoaudiólogo. Data instituída pela Lei nº 11.500/2007

09 – Dia da Criança com Deficiência

09 – Dia do Alcoólico Recuperado

10 – Dia dos Direitos Humanos

12 – Dia Mundial da Saúde Universal

13 – Dia do Cego. Data instituída pelo Decreto nº 51.045/1961

14 a 21 – Semana de Mobilização Nacional para Doação de Medula Óssea. Data instituída pela Lei nº 11.930/2009

24 - Dia do Técnico em Saúde Bucal e do Auxiliar em Saúde Bucal

REUNIÕES ORDINÁRIAS



REUNIÕES GESTÃO SMS

Datas: Mensalmente, na terceira quarta-feira do mês

Horário: 08:00 às 10:00

Local: Salão Ouro Negro

Público-alvo: Gestores da SMS

Objetivo: Fortalecer o trabalho em equipe, organizar o processo de trabalho, avaliar processos e planejar as ações de Saúde.

Trata-se de CONVOCAÇÃO. É de inteira responsabilidade do Condutor da Reunião, organizar todo encontro, desde o lembrete aos gestores, até a condução no dia.

SUGESTÃO DE CONDUÇÃO DAS REUNIÕES:

Momento 01: Acolhimento dos participantes, com momento reflexivo (pode ser através de dinâmica, leitura de texto, parábola, vídeo, enfim, qualquer movimento que fomente a construção do trabalho em equipe e união.

Momento 02: Monitoramento Plano de Ações de Governo e Apresentar propostas do setor para Plano Municipal de Saúde 2026-2029.

Momento 03: Informes e rodada de falas.



REUNIÕES GESTÃO SMS

CRONOGRAMA E CONDUÇÃO:

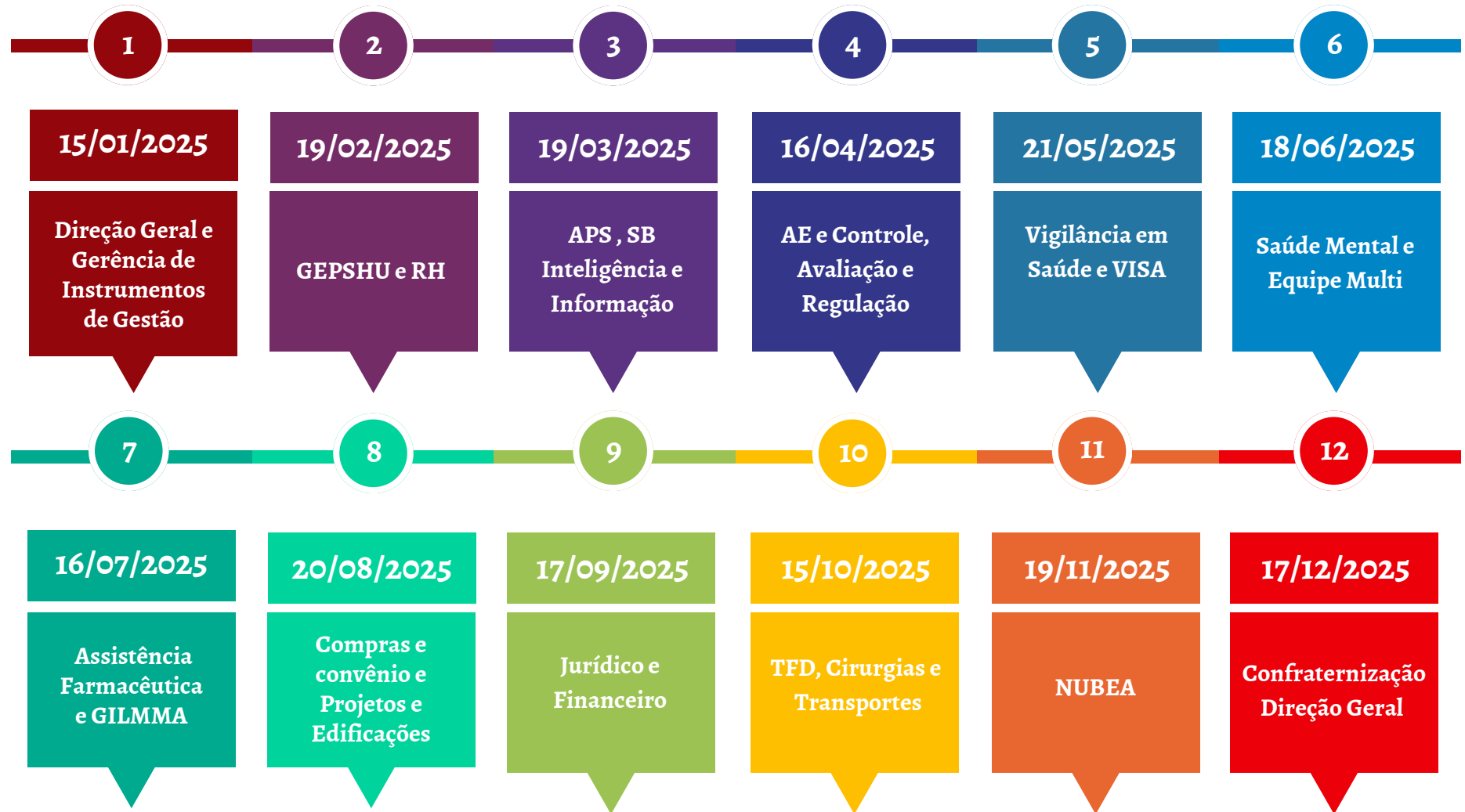

REUNIÃO GERAL DE GERENTE DA RAS

Datas: Bimestral, sempre na última terça-feira do mês (com exceção de janeiro, que ocorrerá extraordinariamente em fevereiro, devido a quantidade de gerentes em férias)

Horário: 13:00 às 17:00

Local: Salão Ouro Negro

Público-alvo: Coordenadores dos Serviços da RAS

Objetivo: Estreitar vínculo entre gestão e gerentes locais/equipes de saúde para otimizar o processo de trabalho, organizar as demandas e garantir resolubilidade das mesmas.

É de inteira responsabilidade do Gerente com FC dos serviços comparecer em TODAS as reuniões, pois trata-se de CONVOCAÇÃO.

Será enviado link para preenchimento do formulário de demandas da equipe (discutir em reunião de equipe) a fim de serem analisadas e discutidas nas reuniões com a Gestão. Devem ser demandas gerais, com apontamento de soluções. Deve ser preenchida até a antevéspera da reunião.

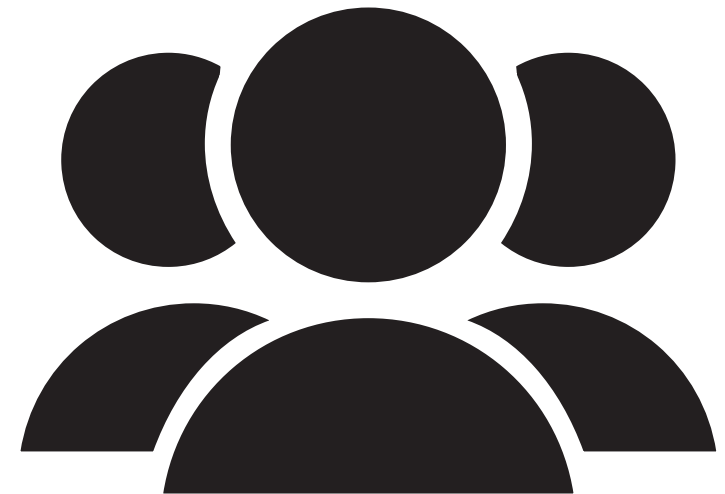

REUNIÃO GERAL DE GERENTE DA RAS

CRONOGRAMA:



REUNIÕES DISTRITAIS GERENTES DAS UBS'S

32

Datas: Bimestral, a partir de fevereiro, às terças, quartas e quintas-feiras, com dois Distritos por dia da semana

Horário: 08:00 às 12:00

Local: Plenarinho da AMREC

Público-alvo: Gerentes das UBS's com FC. Gerente, observar a semana do mês e o dia da semana do seu Distrito

Objetivo: Estreitar vínculo entre gestão e gerentes locais/equipes de saúde para otimizar o processo de trabalho, organizar as demandas e garantir resolubilidade das mesmas.

Será enviado link para preenchimento do formulário de demandas da equipe (discutir em reunião de equipe) a fim de serem analisadas e discutidas nas reuniões com a Gestão. Devem ser demandas gerais, com apontamento de soluções. Deve ser preenchida até a antevéspera da reunião.

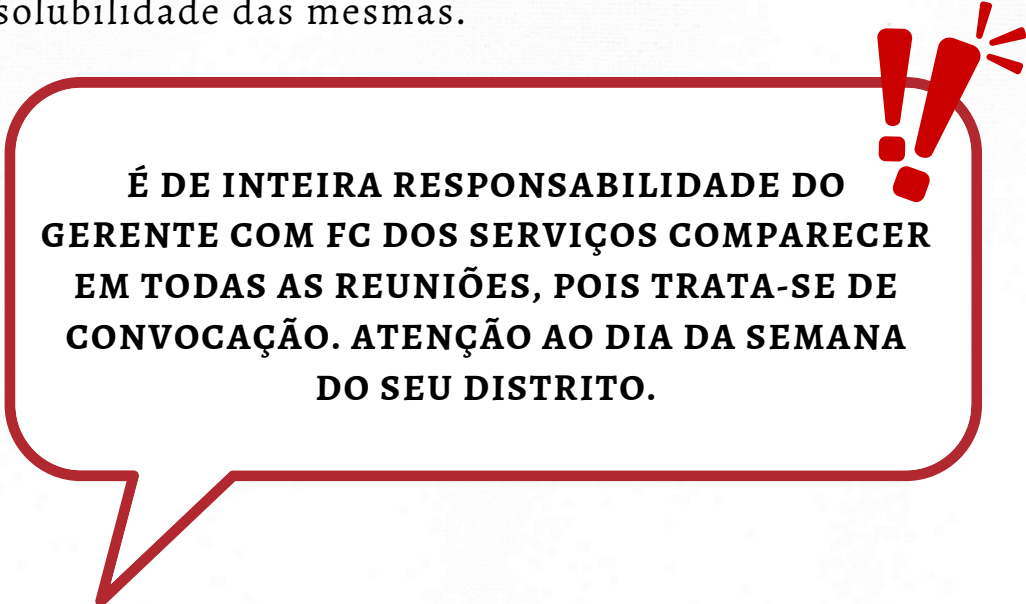

É DE INTEIRA RESPONSABILIDADE DO GERENTE COM FC DOS SERVIÇOS COMPARECER EM TODAS AS REUNIÕES, POIS TRATA-SE DE CONVOCAÇÃO. ATENÇÃO AO DIA DA SEMANA DO SEU DISTRITO.

REUNIÕES GERENTES/COORDENADORES RAS

CRONOGRAMA:



Terça-feira: Gerentes
Distritos I e II

Quarta-feira: Gerentes
Distritos IV e V

Quinta-feira: Gerentes
Distritos III e VI

REUNIÕES NEPSHU

Datas: Mensalmente, na segunda segunda-feira do mês, a partir de Fevereiro.

Horário: 13:00 às 17:00

Local: A definir

Público-alvo: Integrantes NEPSHU

Objetivo: Fortalecer a EPSHU no SUS através da execução da PMEPSHU.

É de inteira responsabilidade do Condutor da Reunião, organizar todo encontro, desde o lembrete aos integrantes, coffee, mimos, momento reflexivo e registro da ATA.

Sugestão de condução das reuniões:

Momento 01: Acolhimento dos participantes, com momento reflexivo (pode ser através de dinâmica, leitura de texto, parábola, vídeo, enfim qualquer movimento que fomente a construção do trabalho em equipe e união.

Momento 02: Avaliação das atividades do mês subsequente, Formação e retornos de GTs e Agenda de Matriciamento em EPSHu.

Momento 03: Sugestão de pauta para o próximo encontro.

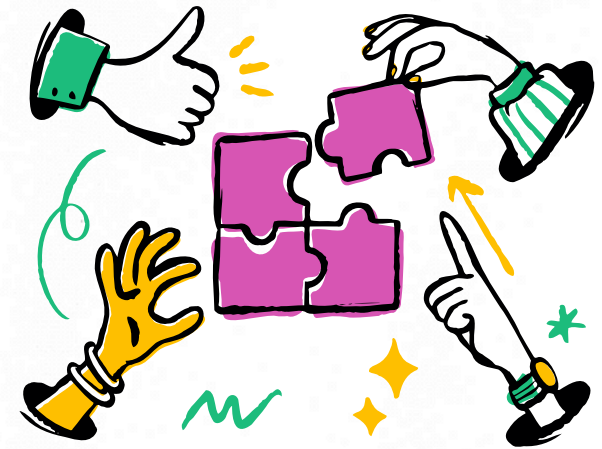

REUNIÕES NEPSHU

CRONOGRAMA E CONDUÇÃO:

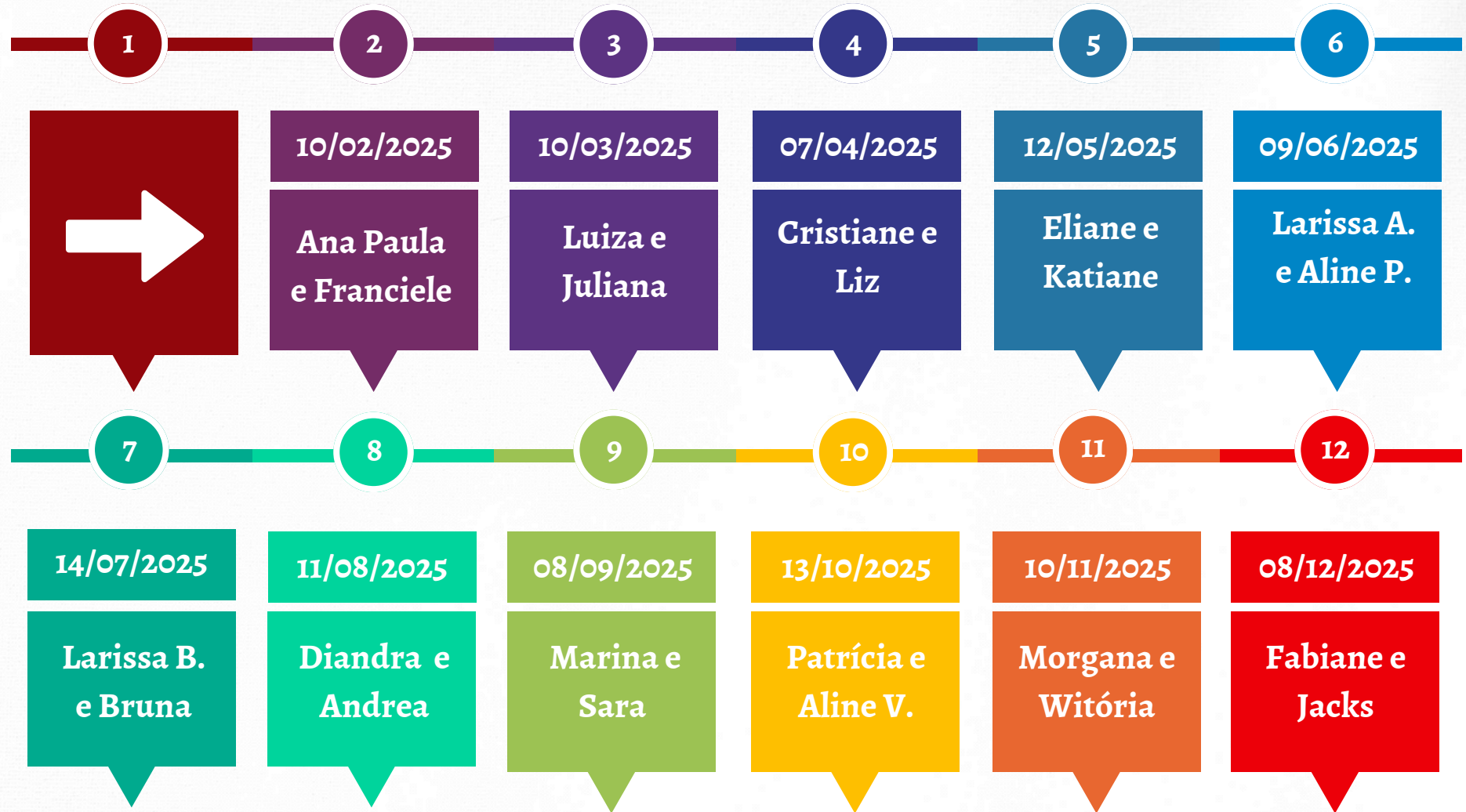

REUNIÕES EQUIPES APS

Datas: Semanalmente, **todas às quartas-feira.**

Horário: 15:00 às 16:00 para Unidades Porte II e das às 16:00 às 17:00 para Unidades Porte I

Local: Todas Unidades Básicas de Saúde

Público-alvo: Equipes da APS

Objetivo: Fortalecer o trabalho em equipe, organizar o processo de trabalho e planejar as ações de saúde.

ORIENTAÇÕES IMPORTANTES:

- Envolver todos da equipe nas reuniões;
- Busque parceria com o CLS para auxiliar no processo de sensibilização da comunidade sobre a importância desse espaço de reunião para melhorias do serviço;
- Realize em 3 momentos: Informes, EPS, momento reflexivo (a ordem não interfere);
- Realize cronograma de condução desses momentos, trazendo protagonismo a todos os atores da equipe;
- Realize as atas (tem sugestão de modelo no COLAB);



REUNIÕES EQUIPES APS

Orientações importantes:

- Lance no sistema celk: (Tela 319) Unidade Saúde / Atividade Grupo / Cadastros / Gestão da Atividade em Grupo / Novo;
- Poste na pasta COLAB semanalmente, atas devidamente assinadas;
- Registre os momentos, seja vídeo ou foto é importante divulgarmos que trabalhamos e muito nesse espaço!
- Encaminhe no grupo “Visibilidade das ações de EPSHU”
- As que estejam de acordo com a legislação vigente serão postadas

ASSUNTOS QUE DEVEM SER DISCUTIDOS:

- O NEPSHU enviará 2 propostas de Temas que deverão ser trabalhados no mês no momento EPS da Reunião



REUNIÕES TÉCNICAS DE CATEGORIA

Datas: Bimestrais

Carga Horária: 04 horas

Local: Deve ser organizado antecipadamente pelo proponente da ação

Público-alvo: Categorias técnicas

Objetivo: Fortalecer o trabalho em equipe da categoria, organizar o processo de trabalho e planejar as ações de saúde.

ORIENTAÇÕES IMPORTANTES:

- As reuniões de categoria deverão ter periodicidade bimestral;
- As listas de presença deverão ser disponibilizadas na Plataforma COLAB pelo proponente da ação;

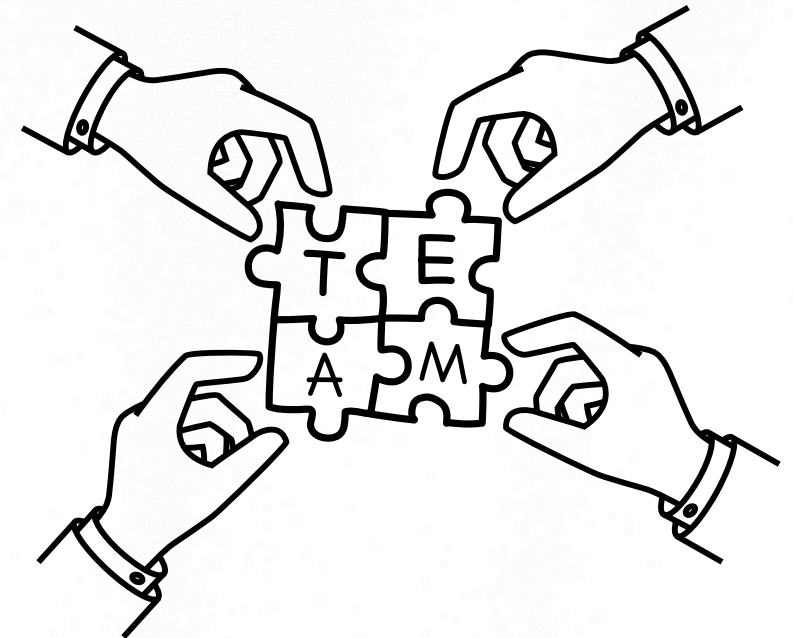

Datas: 31/03; 31/07 e 28/11.

Horário: 09:00 às 12:00

Local: Salão Ouro Negro

Público-alvo: Novos servidores da saúde admitidos no meses em questão

Objetivo: Acolher os servidores novos e direcioná-los de maneira correta e humanizada aos serviços da RAS de Criciúma, além de integrar e motivar os colaboradores.

ORIENTAÇÕES IMPORTANTES:

Além do acolhimento, o servidor contará com apoio de um profissional/mentor para realizar orientações na prática dos serviços sobre as atribuições específicas de cada servidor.

O servidor será direcionado ao mentor, que poderá acompanhá-lo durante 01 (um) dia para compreender o processo de trabalho no qual será inserido.

Além disso, todo servidor está convidado a conhecer in loco qualquer serviço da RAS de Criciúma, desde que agende previamente com o gerente local e responsável pelo setor.



MATRICIAMENTOS

Datas: Semanalmente, sempre às quartas-feira.

Horário: 15:00 às 16:00 para Unidades Porte II e das às 16:00 às 17:00 para Unidades Porte I

Local: Todas Unidades Básicas de Saúde

Público-alvo: Equipes da APS

Objetivo: Apoiar as equipes e aprimorar os processos de trabalho por meio de ações mais horizontais que integrem os componentes e seus saberes nos diferentes níveis de assistência.

Orientações importantes:

O cronograma será disponibilizado via e-mail pelo proponente da ação.

Será realizado contato prévio com a equipe para organização do encontro.

MATRICIAMENTOS 2025

1. Saúde Mental e Capsij
2. Equipe Multi-APS
3. Programa Bolsa Família na Saúde
4. Investigação de Agravos de Notificação
5. Saúde da Mulher
6. Programa Melhor em Casa
7. RH - Saúde
8. Integramente (cuidando do cuidador)
9. Rede Cuidado Pessoa com Deficiência
10. Saúde do Trabalhador e da Trabalhadora (CEREST)
11. Serviço de Urgência e Emergência

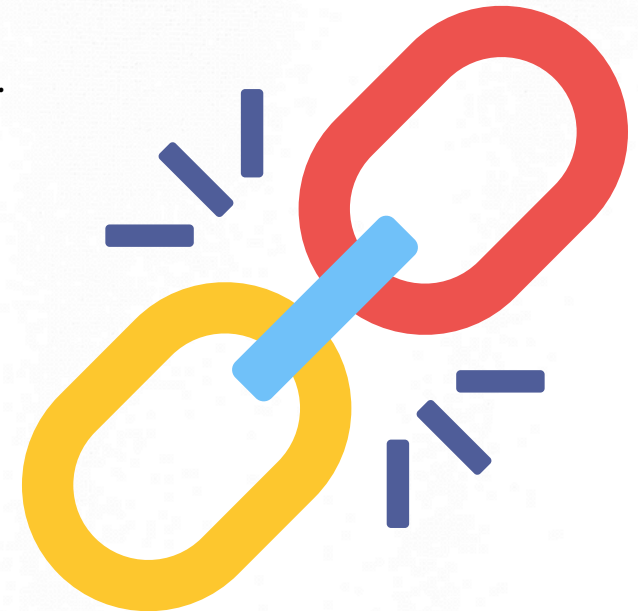

CUIDADOR DOMICILIAR

Curso: Capacitação para Cuidadores Domiciliares

Ministrante: Equipe Melhor em Casa

Público Alvo: População em geral e/ou cuidadores

Data: : Toda primeira segunda-feira do mês

Horário: 13:30 às 17:00

Local: UNidades de Saúde Distritais (será combinado com antecedência)

Objetivo: Capacitar a população em geral para cuidador domiciliar



ORIENTAÇÕES IMPORTANTES:

O cronograma será disponibilizado via e-mail pelo proponente da ação.

Será realizado contato prévio com a equipe para organização do encontro

Ramal: 5625 (Melhor em Casa)

PROTOSCOLOS TELECONSULTORIA

Atualização dos Protocolos de Acesso a especialidades médicas com Teleconsultoria Compulsória

Ministrante: Telessaúde UFSC

Público Alvo: médicos (AB e AE)

Data e horário: período resguardado para abertura e leitura de TeleConsultorias

Local: local de trabalho

Objetivo: Atualizar os protocolos de acesso para as especialidades focais disponíveis no Telessaúde

ORIENTAÇÕES IMPORTANTES:

Será disponibilizada uma video aula de uma hora de duração com temática específica, mês a mês, conforme cronograma abaixo:

Março: Neurologia adulto

Abril: Ortopedia

Maiο: Gastroenterologia

Junho: Urologia

Julho: Endocrinologia

Agosto: Pneumologia

Setembro: Reumatologia

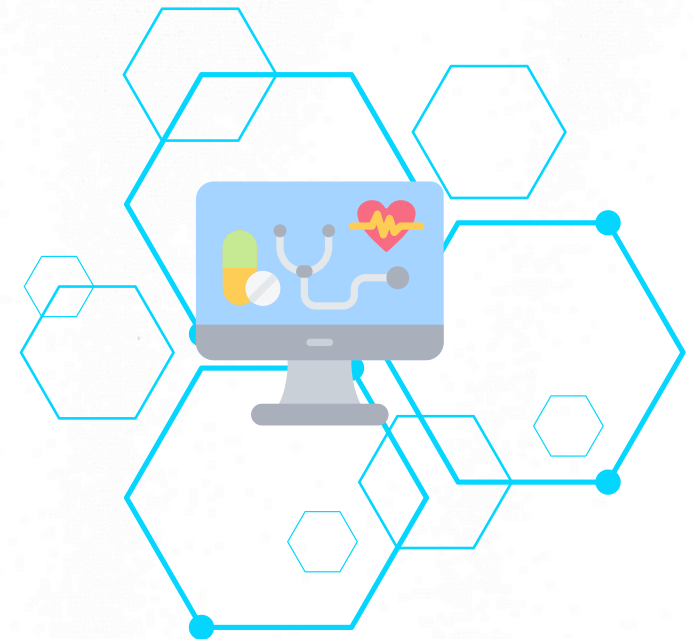

SAÚDE MENTAL

Curso: Cuidado em Saúde Mental - Desenvolvimento de competências essenciais para compartilhar e fortalecer a RAS

Ministrante: Dipaula Minotto da Silva e equipe.

Público Alvo: Conforme inscrição

Data: de 21/03 a 27/06

Horário/Local: informações disponibilizadas somente aos participantes do curso

Objetivo: Apoiar as equipes e aprimorar os processos de trabalho por meio de ações mais horizontais que integrem os componentes e seus saberes nos diferentes níveis de assistência.

ORIENTAÇÕES IMPORTANTES:

Maiores informações com a Gerência de Saúde Mental

Ramal: 5009

E-mail: saudemental@criciuma.sc.gov.br



CURSO DE ALEITAMENTO MATERNO PARA ACS'S

Curso: Aleitamento materno

Ministrante: Tutores EAAB

Público Alvo: Agentes Comunitários de Saúde (ACS) - Conforme inscrição

Data: 17/07 e 24/07 - uma turma (até 30 pessoas) por encontro

Horário/Local: informações disponibilizadas via e-mail com antecedência

Objetivo: Conscientizar e atualizar os ACSs sobre o aleitamento materno e melhoras dos indicadores municipais

ORIENTAÇÕES IMPORTANTES:

Maiores informações com a Coord. Nutrição

Ramal: 5003

E-mail: nutri.coordencacao@criciuma.sc.gov.br



OFICINA DE PREPARAÇÃO PARA O PARTO PARA OS ACS'S

Oficina: Preparação para o parto para ACS's

Ministrante: Franciele Cardoso e doulas voluntárias

Público Alvo: Agentes Comunitários de Saúde (ACS) - Conforme inscrição

Data: 18 e 19/03 (1 turma de 30 pessoas com 2 encontros)

Horário/Local: informações disponibilizadas via e-mail com antecedência

Objetivo: Capacitar os ACSs para empoderar as gestantes quanto aos benefícios do parto natural

ORIENTAÇÕES IMPORTANTES:

Maiores informações com a Coord. Nutrição

Ramal: 5003

E-mail: nutri.coordencacao@criciuma.sc.gov.br

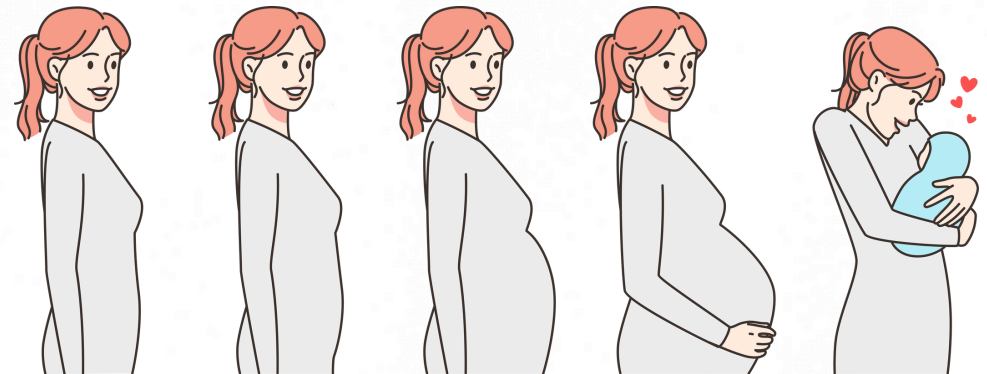

OFICINA - GUIA ALIMENTAR PARA MENORES DE DOIS ANOS

Oficina: Implementação do Guia Alimentar para Menores de dois Anos

Ministrante: ATAN

Público Alvo: Servidores das UBS's

Data: Agosto a Novembro

Horário/Local: UBS's

Objetivo: Capacitar os servidores para utilização do Guia Alimentar na sua prática

ORIENTAÇÕES IMPORTANTES:

Maiores informações com a Coord. Nutrição

Ramal: 5003

E-mail: nutri.coordenacao@criciuma.sc.gov.br



COMBATE À DENGUE

Ação: Combate à Dengue

Responsável: VISA

Público Alvo: Comunidade escolar do município

Data: Fevereiro à Dezembro

Horário/Local: Escolas de Educação Básica do município

Objetivo: Divulgar informações referentes ao combate à Dengue, visando prevenir o aumento de focos do mosquito *Aedes aegypti*, bem como dos casos de dengue no município de Criciúma.

ORIENTAÇÕES IMPORTANTES:

Maiores informações na Vigilância Sanitária

Ramal: 5680

E-mail: coordenacao.visa@criciuma.sc.gov.br

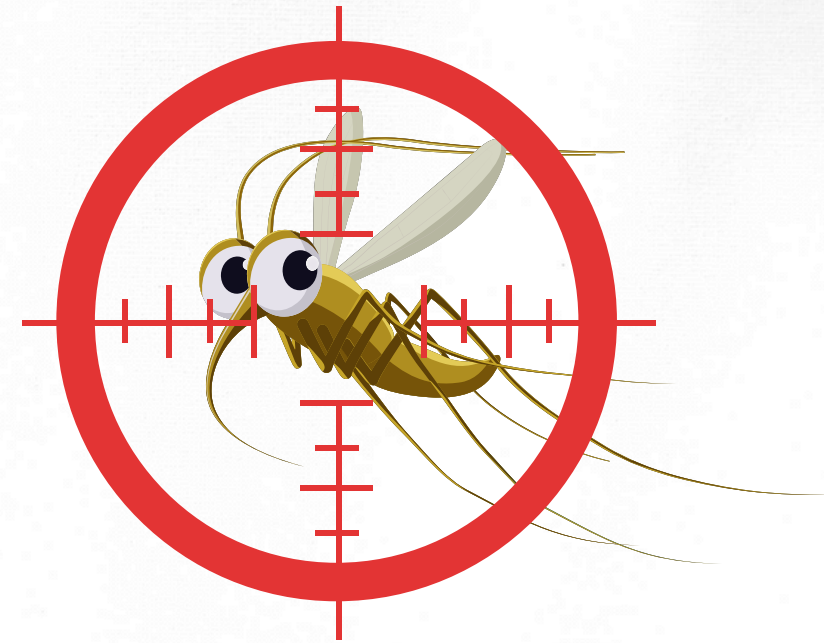

CAMPANHAS DA SAÚDE



CAMPANHAS DE SAÚDE

Compreendendo a potência dos espaços de Educação em Saúde a Secretaria Municipal de Saúde através do NEPSHU encaminha as equipes o Calendário de Campanhas que devem ser adotadas. O calendário foi construído com base no Relatório Epidemiológico do Município analisando dados de morbimortalidade, com intuito de trabalhar ações que, de fato, impactem na redução desses números.

ORIENTAÇÕES IMPORTANTES PARA AS EQUIPES:

- As equipes devem realizar ações no seu território sobre a temática do mês;
- Devem ser realizadas ações de Educação em Saúde no território, podendo ser, Associação de Moradores, CRAS, igrejas, grupos já estabelecidos no bairro, empresas locais, sala de espera ou mesmo individual.
- O objetivo é sensibilizar o maior número de pessoas possíveis, para que consigamos efetivar a promoção e prevenção em Saúde sobre a temática;
- O Gerente poderá solicitar kits de decoração à GILMMA mensalmente;
- Lembrem de registrar as ações na celk: (319) Unidade Saúde / Atividade Grupo / Cadastros / Gestão da Atividade em Grupo
- E não esqueçam de enviar as fotos/vídeos da ação e encaminhar no grupo Visibilidade das ações de EPSHu



2025 Campanhas

JANEIRO
BRANCO



Saúde Mental

FEVEREIRO
VERDE



Mudança de Estilo de Vida

MARÇO
ROXO



Conscientização sobre Neoplasias e prevenção dos fatores de riscos

ABRIL
AZUL E VERMELHO



Conscientização ao Autismo e Doenças Crônicas Não Transmissíveis

MAIO
LARANJA



Combate às Violências

JUNHO
LILÁS



Doenças respiratórias

JULHO
AMARELO



Hepatites Virais

AGOSTO
DOURADO



Incentivo ao aleitamento materno

SETEMBRO
AMARELO



Valorização da Vida

OUTUBRO
ROSA



Câncer de mama Saúde da Mulher

NOVEMBRO
AZUL E ROXO



Câncer de Próstata Saúde do Homem Combate à Prematuridade

DEZEMBRO
VERMELHO E LARANJA



HIV, AIDS e outras IST Combate ao Câncer de Pele

CRONOGRAMA DE AÇÕES



JANEIRO BRANCO



Mês de conscientização sobre a saúde mental e emocional

JANEIRO

DATA	DIA DA SEMANA	HORÁRIO	LOCAL	PÚBLICO-ALVO	AÇÃO DE EPSHU	PROPOSITOR DA AÇÃO
02/01 a 31/01	Mês todo	-	Mídias Sociais e Equipes de Saúde	Público em geral	Sensibilização ao Janeiro Branco, através das Mídias Sociais e Equipes de Saúde.	Secretaria de Saúde Social Media Equipes de Saúde
13/01	Segunda-feira	18:30	Salão Ouro Negro	Gestantes	Grupo Permanente Municipal de Gestantes	Saúde da Mulher e Doulas voluntárias
15/01	Quarta-feira	08:00	Salão Ouro Negro	Gestão SMS	Reunião Gestão	Conforme cronograma

FEVEREIRO VERDE

Mês de conscientização para mudança de estilo de vida



FEVEREIRO

DATA	DIA DA SEMANA	HORÁRIO	LOCAL	PÚBLICO ALVO	AÇÃO DE EPSHU	PROPOSITOR DA AÇÃO
01/02 a 28/02	Mês todo	-	Mídias Sociais e Equipes de Saúde	Público em Geral	Sensibilização ao Fevereiro Verde, através das Mídias Sociais e Equipes de Saúde.	Secretaria de Saúde Social Media Equipes de Saúde
06/02	Quinta-feira	08:00 às 14:00	UNESC	Nutricionistas	Reunião de Categoria	ATAN
10/02	Segunda-feira	13:00	Salão Ouro Negro	NEPSHU	Reunião do NEPSHU	Conforme cronograma
10/02	Segunda-feira	18:30	Salão Ouro Negro	Gestantes	Grupo Permanente Municipal de Gestantes	Saúde da Mulher e Doulas voluntárias
13/02	Quinta-feira	13:00	Salão Ouro Negro	Gerentes da RAS	Reunião Gerentes RAS	Gestão
14/02	Sexta-feira	Dia todo	Paço Municipal	Servidores do Paço	Ação de incentivo à MEV para os servidores do Paço	APS e E-Multi

FEVEREIRO

DATA	DIA DA SEMANA	HORÁRIO	LOCAL	PÚBLICO ALVO	AÇÃO DE EPSHU	PROPOSITOR DA AÇÃO
19/02	Quarta-feira	8:00	Salão Ouro Negro	Gestão SMS	Reunião Gestão	Conforme cronograma
20/02	Quinta-feira	13:00	Salão Ouro Negro	Técnicos de enfermagem (1 por serviço)	Reunião de Categoria	RTs
25, 26 e 27/02	Terça, quarta e quinta-feira (conforme o Distrito)	8:00	Plenarinho AMREC	Gerentes APS	Reunião Distrital da APS	APS
26/02	Quarta-feira	8:00	Salão Ouro Negro	Farmacêuticos da RAS	Reunião de Categoria	AF
26/02	Quarta-feira	15:00 às 17:00	Salão Ouro Negro	Operador do Sistema do SisReg e Celk	Operacionalização dos procedimentos regulados	CRCA

MARÇO ROXO



Mês de conscientização sobre o diagnóstico precoce das neoplasias e prevenção dos fatores de riscos

DATA	DIA DA SEMANA	HORÁRIO	LOCAL	PÚBLICO ALVO	AÇÃO DE EPSHU	PROPOSITOR DA AÇÃO
01 a 31/03	Mês todo	-	Mídias Sociais e Equipes de Saúde	Público em Geral	Sensibilização ao Março Roxo, através das Mídias Sociais e Equipes de Saúde.	SMS Social Media Equipes de Saúde
05/03	Quarta-Feira	9:00	Salão Ouro Negro	Ass. Sociais da RAS	Reunião de Categoria	Coord. Serviço Social
06/03	Quinta-feira	15:00	UNESC	1 Técnico de Enfermagem por serviço	Antropometria Básica	ATAN
10/03	Segunda-feira	13:00	Salão Ouro Negro	NEPSHU	Reunião do NEPSHU	Conforme cronograma
10/03	Segunda-feira	18:30	Salão Ouro Negro	Gestantes	Grupo Permanente Municipal de Gestantes	Saúde da Mulher e Doulas voluntárias

MARÇO

DATA	DIA DA SEMANA	HORÁRIO	LOCAL	PÚBLICO ALVO	AÇÃO DE EPSHU	PROPOSITOR DA AÇÃO
11/03	Terça-feira	9:00	Salão Ouro Negro	Residentes	Acolhimentos dos Residentes do 1º ano	NEPSHU
12/03	Quarta-feira	13:00	Salão Ouro Negro	2 ACS's por serviço	Reunião de Categoria	Coord. ACSs
13/03	Quinta-feira	13:00	Salão Ouro Negro	Enfermeiro e/ou gerente	Apresentação da nova Portaria Financiamento APS	APS Inteligência e Informação
14/03	Sexta-feira	8:00 às 12:00 e 13:00 às 17:00	ACIC	Trabalhadores da RAPS	Encontro/Seminário dos CAPSij de Santa Catarina	CAPSij
18/03	Terça-feira	13:30	Salão Ouro Negro	Prestadores	Faturamento para Prestadores	CRCA

MARÇO

DATA	DIA DA SEMANA	HORÁRIO	LOCAL	PÚBLICO ALVO	AÇÃO DE EPSHU	PROPOSITOR DA AÇÃO
19/03	Quarta-feira	8:00	Salão Ouro Negro	Gestão SMS	Reunião Gestão	Conforme cronograma
20/03	Quinta-feira	13:00	Salão Ouro Negro	Enfermeiros	Reunião de Categoria	RT Enfermagem
21/03	Sexta-feira	13:00	Salão Ouro Negro	Saúde Bucal APS	Reunião de Categoria	SB
25/03	Terça-feira	13:00	Salão Ouro Negro	Gerentes RAS	Reunião Gerentes da RAS	Gestão
26/03	Quarta-feira	13:00	UBS	Equipe da UBS e Tutores da EAAB	Oficina da EAAB	Coor. EAAB
31/03	Segunda-feira	9:00	Salão Ouro Negro	Servidores admitidos em dezembro de 2024, janeiro, fevereiro e março de 2025	1º PAIIS	RH Saúde



Mês de Prevenção e conscientização das Doenças Crônicas não Transmissíveis
Mês de Conscientização sobre o Autismo

ABRIL

DATA	DIA DA SEMANA	HORÁRIO	LOCAL	PÚBLICO ALVO	AÇÃO DE EPSHU	PROPOSITOR DA AÇÃO
01 a 30/04	Mês todo	-	Mídias Sociais e Equipes de Saúde	População em geral	Sensibilização ao Abril Azul e Vermelho, através das Mídias Sociais e Equipes de Saúde.	Secretaria de Saúde Social Media Equipes de Saúde
02 a 05	Toda semana	-	Diversos setores	População em Geral	Eventos em alusão ao dia de Conscientização sobre o autismo	RCPD
03/04	Quinta-feira	08:00 às 14:00	UNESC	Nutricionistas	Reunião categoria	ATAN
04/04	Sexta-feira	13:00	Salão Ouro Negro	Vacinadores	Atualização para vacinadores	Imunização
07/04	Segunda-feira	13:00	Salão Ouro Negro	NEPSHU	Reunião do NEPSHU	Conforme cronograma

ABRIL

DATA	DIA DA SEMANA	HORÁRIO	LOCAL	PÚBLICO ALVO	AÇÃO DE EPSHU	PROPOSITOR DA AÇÃO
08/04	Terça-feira	8:00 às 12:00 Distrito Centro 13h às 17:00 Distrito Próspera	Salão Ouro Negro	ACS conforme Distrito Sanitário	Apresentação da nova Portaria Financiamento APS	APS Inteligência e Informação
10/04	Quinta-feira	8:00 às 12:00 Distritos QL e SL 13h às 17:00 Distritos BV e RM	Salão Ouro Negro	ACS conforme Distrito Sanitário	Apresentação da nova Portaria Financiamento APS	APS Inteligência e Informação
14/04	Segunda-feira	18:30	Salão Ouro Negro	Gestantes	Grupo Permanente Municipal de Gestantes	Saúde da Mulher e Doulas voluntárias
16/04	Quarta-feira	8:00	Salão Ouro Negro	Gestão SMS	Reunião Gestão	Conforme cronograma

ABRIL

DATA	DIA DA SEMANA	HORÁRIO	LOCAL	PÚBLICO ALVO	AÇÃO DE EPSHU	PROPOSITOR DA AÇÃO
17/04	Quinta-feira	13:00	Salão Ouro Negro	Médicos	Reunião de Categoria	RTs
22, 23 e 24/04	Terça, quarta e quinta-feira (conforme distrito)	8:00	Plenarinho AMREC	Gerentes APS	Reunião Distrital da APS	APS
22/04	Terça-feira	13:00	Salão Ouro Negro	Gerentes da RAS	Apresentação de Rede de cuidado da Pessoa com Deficiência e Linha Cuidado da HAS e DM	Rede de Deficiência e Gestão
23/04	Quarta-feira	08:00	Salão Ouro Negro	Farmacêuticos	Reunião categoria	AF
23/04	Quarta-feira	15:00	Salão Ouro Negro	Operador do Sistema do SisReg e Celk	Operacionalização dos procedimentos regulados	CRCA

MAIO LARANJA

Mês de Prevenção às Violências



MAIO

DATA	DIA DA SEMANA	HORÁRIO	LOCAL	PÚBLICO ALVO	AÇÃO DE EPSHU	PROPOSITOR DA AÇÃO
01 a 31/05	Mês todo	-	Mídias Sociais e Equipes de Saúde	População em geral	Sensibilização ao Maio Laranja, através das Mídias Sociais e Equipes de Saúde.	Secretaria de Saúde Social Media Equipes de Saúde
07/05	Quarta-feira	9:00	Salão Ouro Negro	Assistentes Sociais da RAS	Reunião de Categoria	Ass. Social SMS
05 a 09/05	Segunda à Sexta-feira	À definir	NUPREVIPS	A definir	Atenção às Violências	NUPREVIPS
12/05	Segunda-feira	18:30	Salão Ouro Negro	Gestantes	Grupo Permanente Municipal de Gestantes	Saúde da Mulher e Doulas voluntárias

MAIO

DATA	DIA DA SEMANA	HORÁRIO	LOCAL	PÚBLICO ALVO	AÇÃO DE EPSHU	PROPOSITOR DA AÇÃO
12/05 à 16/05	Segunda-feira à Sexta-feira	À definir	A definir	Equipe de Enfermagem	Alusão à Semana da Enfermagem	RTs Enfermagem
12/05 à 16/05	Dia 12 - Distritos IV e VI Dia 13 - Distrito III Dia 14 - Distrito II Dia 16 - Distritos I e V	13:00	A definir	Enfermeiros da APS	<ul style="list-style-type: none"> Atualização em boas práticas de testagem rápida Acidente de Trabalho com Exposição de materiais biológicos 	PAMDHA
14/05	Quarta-feira	19:00	Salão Ouro Negro	Engenheiros e arquitetos (internos e externos)	Introdução ao Projeto Básico de Arquitetura para estabelecimentos de saúde	VISA
15/05	Quinta-feira	13:00	Salão Ouro Negro	Enfermeiros	Reunião de Categoria	RT enfermagem

MAIO

DATA	DIA DA SEMANA	HORÁRIO	LOCAL	PÚBLICO ALVO	AÇÃO DE EPSHU	PROPOSITOR DA AÇÃO
16/05	Sexta-feira	13:00	Salão Ouro Negro	Equipe Saúde Bucal	Reunião de Categoria- Manejo da dor orofacial na APS	SB
21/05	Quarta-feira	8:00	Salão Ouro Negro	Gerentes da SMS	Reunião de Gestão	Gestão
22/05	Quinta-feira	13:00	Salão Ouro Negro	À definir	Apresentação do Fluxo de acesso ao NUPICS	NUPICS
27/05	Terça-feira	13:00	Salão Ouro Negro	Gerentes RAS	Reunião Gerentes da RAS	Gestão
30/05	Sexta-feira	A definir	A definir	Fisioterapeutas	Reunião Categoria	Regulador da Fisio

JUNHO LILÁS

Mês de Prevenção às doenças respiratórias



JUNHO

DATA	DIA DA SEMANA	HORÁRIO	LOCAL	PÚBLICO ALVO	AÇÃO DE EPSHU	PROPOSITOR DA AÇÃO
01 a 30/06	Mês todo	-	Mídias Sociais e Equipes de Saúde	População em geral	Sensibilização ao Junho Lilás, através das Mídias Sociais e Equipes de Saúde.	Secretaria de Saúde Social Media Equipes de Saúde
05/06	Quinta-feira	8:00	UNESC	Nutricionistas	Reunião categoria	ATAN
09/06	Segunda-Feira	13:00	Salão Ouro Negro	Membros do NEPSHU	Reunião NESPHU	NEPSHU
09/06	Segunda-feira	18:30	Salão Ouro Negro	Gestantes	Grupo Permanente Municipal de Gestantes	Saúde da Mulher e Doulas voluntárias
11/06	Quarta-feira	13:00	Salão Ouro Negro	2 ACS's por serviço	Reunião de Categoria	Coord. ACSs

DATA	DIA DA SEMANA	HORÁRIO	LOCAL	PÚBLICO ALVO	AÇÃO DE EPSHU	PROPOSITOR DA AÇÃO
18/06	Quarta-feira	8:00	Salão Ouro Negro	Gerentes da SMS	Reunião de Gestão	Gestão
24, 25 e 26/06	Terça, quarta e quinta-feira	8:00	Plenarinho AMREC	Gerentes APS	Reunião Distrital da APS	APS
24/06	Terça-feira	A definir	A definir	A definir	Fluxo assistencial à população LGBTQIAPN+	APS e PET Saúde
25/06	Quarta-feira	8:00	Salão Ouro Negro	Farmacêuticos	Reunião Categoria	AF
25/06	Quarta-feira	15:00	Salão Ouro Negro	Operador do Sistema do SisReg e Celk	Operacionalização dos procedimentos regulados	CRCA

JUNHO

DATA	DIA DA SEMANA	HORÁRIO	LOCAL	PÚBLICO ALVO	AÇÃO DE EPSHU	PROPOSITOR DA AÇÃO
26/06	Quinta-feira	13:00	Salão Ouro Negro	Médicos	Reunião Categoria	RT médico
A definir	-	13:00	A definir	Gestores Escolares	Inspeção Sanitária em Unidades Escolares Municipais	VISA

JULHO AMARELO



Mês de Prevenção às Hepatites Virais

DATA	DIA DA SEMANA	HORÁRIO	LOCAL	PÚBLICO ALVO	AÇÃO DE EPSHU	PROPOSITOR DA AÇÃO
1 a 30/07	Mês todo	-	Mídias Sociais e Equipes de Saúde	População em geral	Sensibilização ao Julho Amarelo, através das Mídias Sociais e Equipes de Saúde.	Secretaria de Saúde Social Media Equipes de Saúde
02/07	Quarta-feira	9:00	Salão Ouro Negro	Assistentes Sociais da RAS	Reunião de Categoria	Ass. Social SMS
10/07	Quinta-feira	13:00	Salão Ouro Negro	Téc. Enfermagem e ASBs	Atualização sobre Esterilização e Biossegurança	APS
11/07	Sexta-feira	8:00	Salão Ouro Negro	Enfermeiro	Atualização em Hepatites Virais e Sífilis	VE
14/07	Segunda-feira	13:00	Salão Ouro Negro	NEPSHU	Reunião do NEPSHU	Conforme cronograma

DATA	DIA DA SEMANA	HORÁRIO	LOCAL	PÚBLICO ALVO	AÇÃO DE EPSHU	PROPOSITOR DA AÇÃO
14/07	Segunda-feira	18:30	Salão Ouro Negro	Gestantes	Grupo Permanente Municipal de Gestantes	Saúde da Mulher e Doulas voluntárias
16/07	Quarta-feira	08:00	Salão Ouro Negro	Gestão SMS	Reunião Gestão	Conforme cronograma
17/07	Quinta-feira	13:00	Salão Ouro Negro	Enfermeiros	Reunião de Categoria	RT Enfermagem
23/07	Quarta-feira	19:00	Salão Ouro Negro	Dentistas e ASB da iniciativa privada	Boas Práticas em Serviços de Odontologia	VISA
25/07	Sexta-feira	13:00	Salão Ouro Negro	Saúde Bucal APS	Reunião de Categoria	SB

JULHO

DATA	DIA DA SEMANA	HORÁRIO	LOCAL	PÚBLICO ALVO	AÇÃO DE EPSHU	PROPOSITOR DA AÇÃO
29/07	Terça-feira	13:00	Salão Ouro Negro	Gerentes RAS	Reunião RAS	Gestão
31/07	Quinta-feira	09:00	Salão Ouro Negro	Novos servidores admitidos em abril, maio, junho e julho	2 ° Reunião PAIS	RH Saúde
31/07	Quinta-feira	13:00	A definir	Profissionais de Educação	Urgência e emergência em saúde para profissionais de educação	RUE
A definir	-	08:00	VE	Servidores VE	Reunião Técnica	VE

AGOSTO DOURADO

Mês de apoio e incentivo à amamentação



AGOSTO

DATA	DIA DA SEMANA	HORÁRIO	LOCAL	PÚBLICO ALVO	AÇÃO DE EPSHU	PROPOSITOR DA AÇÃO
01 a 31/08	Mês todo	-	Mídias Sociais e Equipes de Saúde	População em geral	Sensibilização ao Agosto Dourado, através das Mídias Sociais e Equipes de Saúde.	Secretaria de Saúde Social Media Equipes de Saúde
05/08	Terça-feirs	A definir	A definir	A definir	Evento em alusão ao Dia Nacional da VISA	VISA
07/08	Quinta-feira	08:00	UNESC	Nutricionistas	Reunião de Categoria	ATAN
11/08	Segunda-feira	13:00	Salão Ouro Negro	NEPSHU	Reunião do NEPSHU	Conforme cronograma
11/08	Segunda-feira	18:30	Salão Ouro Negro	Gestantes	Grupo Permanente Municipal de Gestantes	Saúde da Mulher e Doulas voluntárias



DATA	DIA DA SEMANA	HORÁRIO	LOCAL	PÚBLICO ALVO	AÇÃO DE EPSHU	PROPOSITOR DA AÇÃO
11/08 à 15/08	Segunda a Sexta-feira	13:00	Sala de Reuniões SMS	Gerentes APS	Reunião Distrital da APS	APS
15/08	Sexta-feira	13:00	Salão Ouro Negro	Técnicos de enfermagem (1 por serviço)	Reunião de categoria	RTs Enfermagem
20/08	Quarta-feira	8:00	Salão Ouro Negro	Gestão SMS	Reunião Gestão	Conforme cronograma
26, 27 e 28/08	Terça, quarta e quinta-feira	8:00	Plenarinho AMREC	Gerentes da APS	Reunião Distritais da APS	APS
A definir	-	-	-	Médicos e Enfermeiros APS	Atualização em Hepatites Virais e Manejo Clínico da Sífilis	VE

AGOSTO

DATA	DIA DA SEMANA	HORÁRIO	LOCAL	PÚBLICO ALVO	AÇÃO DE EPSHU	PROPOSITOR DA AÇÃO
25 a 29/08	Segunda a Sexta-feira	A definir	Escolas	Estudantes e Comunidade Escolar	Prevenção do uso de dispositivos eletrônicos para fumar.	AF
A definir	-	-	-	Gerentes da APS e CAPS	Rede de Deficiência e fluxos	Rede de Deficiência
27/08	Quarta-feira	15:00 às 17:00	Salão Ouro Negro	Operador do Sistema do SisReg e Celk	Operacionalização dos procedimentos regulados	CRCA
27/08	Quarta-feira	08:00	Salão Ouro Negro	Farmacêuticos	Reunião categoria	AF

SETEMBRO AMARELO



Mês de Valorização da vida e cuidado integral à Saúde Mental

DATA	DIA DA SEMANA	HORÁRIO	LOCAL	PÚBLICO ALVO	AÇÃO DE EPSHU	PROPOSITO R DA AÇÃO
01 a 30/09	Mês todo	-	Mídias Sociais e Equipes de Saúde	População em geral	Sensibilização ao Setembro Amarelo, através das Mídias Sociais e Equipes de Saúde.	SMS Social Media Equipes de Saúde
03/09	Quarta-feira	9:00	Salão Ouro Negro	Assistentes Sociais da RAS	Reunião de Categoria	Ass. Social SMS
08/09	Segunda-feira	13:00	Salão Ouro Negro	NEPSHU	Reunião do NEPSHU	Conforme cronograma
08/09	Segunda-feira	18:30	Salão Ouro Negro	Gestantes	Grupo Permanente Municipal de Gestantes	Saúde da Mulher e Doulas voluntárias
10/09	Quarta-feira	13:00	Salão Ouro Negro	2 ACS's por serviço	Reunião de Categoria	Coord. ACSs

SETEMBRO

DATA	DIA DA SEMANA	HORÁRIO	LOCAL	PÚBLICO ALVO	AÇÃO DE EPSHU	PROPOSITOR DA AÇÃO
17/09	Quarta-feira	08:00	Salão Ouro Negro	Gestão SMS	Reunião Gestão	Conforme cronograma
18/09	Quinta-feira	13:00	Salão Ouro Negro	Enfermeiros	Reunião de Categoria	RT Enfermagem
26/09	Sexta-feira	13:00	Salão Ouro Negro	Saúde Bucal APS	Reunião de Categoria	SB
30/09	Terça-feira	13:00	Salão Ouro Negro	Gerentes da RAS	Reunião Gerentes da RAS	Gestão

DATA	DIA DA SEMANA	HORÁRIO	LOCAL	PÚBLICO ALVO	AÇÃO DE EPSHU	PROPOSITOR DA AÇÃO
01 a 31/10	Mês todo	-	Mídias Sociais e Equipes de Saúde	População em geral	Sensibilização ao Outubro Rosa, através das Mídias Sociais e Equipes de Saúde.	SMS Social Media Equipes de Saúde
02/10	Quinta-feira	08:00	UNESC	Nutricionistas	Reunião de Categoria	ATAN
10/10	Sexta-feira	13:00	Salão Ouro Negro	Técnicos de Enfermagem	Paliativismo	AE
13/10	Segunda-feira	13:00	Salão Ouro Negro	NEPSHU	Reunião do NEPSHU	Conforme cronograma
13/10	Segunda-feira	18:30	Salão Ouro Negro	Gestantes	Grupo Permanente Municipal de Gestantes	Saúde da Mulher e Doulas voluntárias

DATA	DIA DA SEMANA	HORÁRIO	LOCAL	PÚBLICO ALVO	AÇÃO DE EPSHU	PROPOSITOR DA AÇÃO
15/10	Quarta-feira	08:00	Salão Ouro Negro	Gestão SMS	Reunião Gestão	Conforme cronograma
16/10	Quinta-feira	13:00	Salão Ouro Negro	Médicos	Reunião Categoria	RT Médico
21, 22 e 23/10	Terça, quarta e quinta-feira	13:00	Plenarinho AMREC	Gerentes APS	Reunião Distrital da APS	APS
22/10	Quarta-feira	15:00	Salão Ouro Negro	Operador do Sistema do SisReg e Celk	Operacionalização dos procedimentos regulados	CRCA
27/10	Segunda-feira	13:00	Salão Ouro Negro	ACS's	Mobilização Pró-Saúde da População Negra	AE e Coord. ACS's
29/10	Quarta-feira	8:00	Salão Ouro Negro	Farmacêuticos	Reunião Categoria	AF

NOVEMBRO AZUL E ROXO



**Mês de cuidado integral à Saúde do Homem com ênfase na conscientização do câncer de próstata.
Mês de Combate à Prematuridade**

NOVEMBRO

DATA	DIA DA SEMANA	HORÁRIO	LOCAL	PÚBLICO ALVO	AÇÃO DE EPSHU	PROPOSITOR DA AÇÃO
01 a 30/11	Mês todo	-	Mídias Sociais e Equipes de Saúde	População em geral	Sensibilização ao Novembro Azul e Roxo, através das Mídias Sociais e Equipes de Saúde.	Secretaria de Saúde Social Media Equipes de Saúde
05/11	Quarta-feira	9:00	Salão Ouro Negro	Assistentes Sociais da RAS	Reunião de Categoria	Ass. Social SMS
10/11	Segunda-feira	13:00	Salão Ouro Negro	NEPSHU	Reunião do NEPSHU	Conforme cronograma
10/11	Segunda-feira	18:30	Salão Ouro Negro	Gestantes	Grupo Permanente Municipal de Gestantes	Saúde da Mulher e Doulas voluntárias
19/11	Quarta-feira	08:00	Salão Ouro Negro	Gestão SMS	Reunião Gestão	Conforme cronograma

NOVEMBRO

DATA	DIA DA SEMANA	HORÁRIO	LOCAL	PÚBLICO ALVO	AÇÃO DE EPSHU	PROPOSITOR DA AÇÃO
21/11	Sexta-feira	13:00	Salão Ouro Negro	Saúde Bucal APS	Reunião de Categoria	SB
25/11	Terça-feira	13:00	Salão Ouro Negro	Gerentes da RAS	Reunião Gerentes da RAS	Gestão
27/11	Quinta-feira	13:00	Salão Ouro Negro	Enfermeiros	Reunião de Categoria	RT Enfermagem
28/11	Sexta-feira	09:00	Salão Ouro Negro	Novos servidores admitidos em agosto, setembro outubro e novembro	3º Reunião PAIIS	RH Saúde



DEZEMBRO VERMELHO E LARANJA



Mês de Prevenção e Conscientização à AIDS e Infecções Sexualmente Transmissíveis
Mês de Prevenção ao Câncer de Pele

DEZEMBRO

DATA	DIA DA SEMANA	HORÁRIO	LOCAL	PÚBLICO ALVO	AÇÃO DE EPSHU	PROPOSITOR DA AÇÃO
01 a 31/12	Mês todo	-	Mídias Sociais e Equipes de Saúde	População em geral	Sensibilização ao Dezembro Vermelho, através das Mídias Sociais e Equipes de Saúde.	PAMDHA, GAPAC, VE, AE
08/12	Segunda-feira	13:00	Salão Ouro Negro	NEPSHU	Reunião do NEPSHU	Conforme cronograma
08/12	Segunda-feira	18:30	Salão Ouro Negro	Gestantes	Grupo Permanente Municipal de Gestantes	Saúde da Mulher e Doulas voluntárias

DATA	DIA DA SEMANA	HORÁRIO	LOCAL	PÚBLICO ALVO	AÇÃO DE EPSHU	PROPOSITOR DA AÇÃO
09, 10 e 11/12	Terça a Quinta-feira	08:00	Plenarinho AMREC	Gerentes da APS	Reunião Distrital da APS	APS
11/12	Quinta-feira	08:00 às 14:00	UNESC	Nutricionistas	Reunião de Categoria	ATAN
10/12	Quarta-feira	08:00	Salão Ouro Negro	Farmacêuticos	Reunião categoria	AF
17/12	Quarta-feira	08:00	Salão Ouro Negro	Gestão SMS	12º Reunião Gestão	Conforme cronograma
18/12	Quinta-feira	13:00	Salão Ouro Negro	Técnicos de Enfermagem (1 por serviço)	Reunião Categoria	RTs Enfermagem

DIAS “D” EPSHU CRICIÚMA

DATA	DIA DA SEMANA	HORÁRIO	LOCAL	PÚBLICO ALVO	AÇÃO DE EPSHU	PROPOSITOR DA AÇÃO
08/03	Sábado	13:00 às 17:00	UBSs	População em busca ativa (preventivo e vacinação em atraso)	Coleta de Preventivo e vacinação de HPV em população com atraso	APS
02/04	Quarta- feira	O dia todo	Parques Municipais	População em Geral	Alusão ao Dia Mundial de Conscientização do Autismo	SMS
07/04	Segunda- feira	O dia todo	Parques Municipais	População em Geral	Alusão ao Dia Mundial da Saúde	SMS
05/05	Segunda- feira	O dia todo	a definir	População em Geral	Uso Racional de medicamentos	AF
14/06	Sábado	09:00 às 12:00	Praça Nereu Ramos	População em Geral	Alusão ao Dia Mundial do Doador de Sangue	SMS APS HEMOSC

DIAS “D” EPSHU CRICIÚMA



DATA	DIA DA SEMANA	HORÁRIO	LOCAL	PÚBLICO ALVO	AÇÃO DE EPSHU	PROPOSITOR DA AÇÃO
09/08	Sábado	09:00 às 12:00	Praça do Congresso	População em Geral	A Hora do Mamaço	SMS/ATAN APS
27/09	Sábado	09:00 às 12:00	Parque da Prefeitura	Usuários e Profissionais CAPS e população em geral	Picnic da Saúde Mental	SMS APS
18/10	Sábado	08:00 às 17:00	Unidades de Saúde	Mulheres	Alusão ao Outubro Rosa	SMS APS
16/10	Quarta-feira	09:00 às 12:00	a definir	População em Geral	Dia Mundial da Alimentação	ATAN

DIAS “D” EPSHU CRICIÚMA



DATA	DIA DA SEMANA	HORÁRIO	LOCAL	PÚBLICO ALVO	AÇÃO DE EPSHU	PROPOSITOR DA AÇÃO
08/11	Sábado	08:00 às 12:00	Praça Nereu Ramos	População em Geral	Combate a Prematuridade Infantil	Comitê de Mortalidade Materno Infantil
11/11	Terça-feira	17:00 às 20:00	Unidades de Saúde	Homens	Alusão ao Novembro Azul	SMS APS

CONSIDERAÇÕES FINAIS

A elaboração deste plano foi um processo de construção coletiva, no entanto, a detentora exclusiva dos direitos autorais é a Secretaria Municipal de Saúde de Criciúma que incentivou e apoiou seus servidores a contribuírem para que este material estivesse hoje em suas mãos. Esperamos que auxilie os serviços e os servidores de saúde na organização de ações de EPSHU programadas para 2025 qualificando ainda mais os serviços oferecidos aos cidadãos criciumenses.

Contudo, por não ser estático, modificações/atualizações poderão ser realizadas desde que combinadas entre os serviços, gestão e a gerência de EPS.

Outros pontos importantes:

- Apesar de termos definidos aqui cores determinadas a cada mês, não exclui que trabalhemos outros temas relacionados a outras cores (ex: novembro roxo, dezembro laranja, etc);
- Ações paralelas não são proibidas e podem ocorrer normalmente, desde que tenham a mesma preocupação com dias, horários, público alvo evitando choques de ações e utilização do tempo de reunião das equipes de APS.



REFERÊNCIAS

BRASIL. Ministério da Saúde. Política Nacional de Educação Permanente em Saúde, 2007. Disponível em: https://bvsmms.saude.gov.br/bvs/publicacoes/pacto_saude_volume9.pdf

BRASIL. Ministério da Saúde. Política Nacional de Humanização. HumanizaSUS: Documento base para gestores e trabalhadores do SUS, 2010. Disponível em: https://bvsmms.saude.gov.br/bvs/publicacoes/humanizaus_documento_gestores_trabalhadores_sus.pdf

FERRAZ, Fabiane et al. Ações estruturantes interministeriais para reorientação da Atenção Básica em Saúde: convergência entre educação e humanização. *O Mundo da Saúde*, v. 36, n. 3, p. 482-493, 2012.

CUNHA, GUSTAVO TEMÓRIO; CAMPOS, GASTÃO WAGNER DE SOUZA. Apoio Matricial e Atenção Primária em Saúde. *Saúde Soc. São Paulo*, v. 50, n. 4, p. 961-970, 2011. Disponível em: http://www.scielo.br/scielo.php?script=sci_arttext&pid=SO104-12902011000400013. Acesso em: 10 de setembro de 2018



SECRETARIA MUNICIPAL DE SAÚDE
DE CRICIÚMA/SC



PLANO MUNICIPAL DE EP SHU 2025

NÚCLEO DE EDUCAÇÃO PERMANENTE EM SAÚDE E HUMANIZAÇÃO